

令和6年度

高崎市小学生陸上教室記録会

兼 高崎市中体連陸上競技部強化記録会

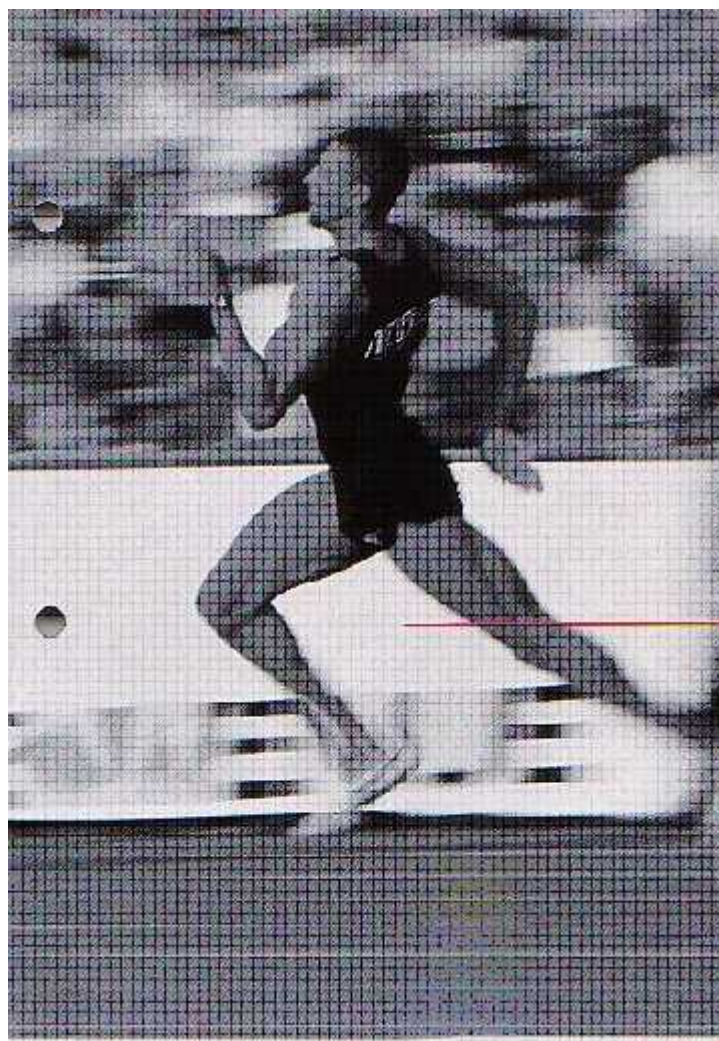

令和6年5月11日(土)

主催 高崎市陸上競技協会
主管 高崎市中体連陸上競技部
後援 高崎市教育委員会
高崎市スポーツ協会
会場 高崎市浜川競技場

競 技 役 員

総 務 波多野重雄(高 陸)
 審 判 長 針谷 朋之(高崎・入野)
 庶 務 橋本 智之(高 陸) 江積 結花(高 陸)
 医 務 係 成田 亜紀
 ア ナ ウ ン サ ー ◎桑原 恵二(高崎・佐野) 蓮沼 桃加(高崎・箕郷) 永田 百佳(高崎・群南)
 記 録 ・ 情 報 処 理 ◎中 山 均(高崎・豊岡) 掛川 貴弘(高崎・八幡)
 ス タ ー タ ー ◎小井土 泰之(高崎・寺尾) 齋 藤 豊(高崎・片岡) 田 口 認(高崎・長郷) 戸塚 文範(高崎・大類)
 (リコーラー) 木暮 太夢(高崎・大類) 豊田 靖彦(高 陸)
 出 発 係 ◎下田 聖典(高崎・吉中) 国分 克生(高崎・榛名) 宮 寺 久(高崎・佐野) 片山 英明(高崎・矢中)
 (競技者係) 下 境 健(高崎・南八) 青山 慎太郎(高崎・矢中) 塚越 陽一(高 陸) 田嶋 泰明(高 陸)
 深澤のり子(高 陸) 和田 由美(高 陸)
 決 勝 ・ 周 回 ◎古屋 佳之(高崎・群南) 伊藤 竜司(高崎・倉中)
 写 真 判 定 員 ◎竹村 豊之(高崎・高松) 永井 正樹(高 陸) 岡部 允裕(高崎・塚沢) 中里 勇樹(高崎・佐野)
 高橋 太一郎(高崎・群中)
 用 器 具 係 倉林 和宏(高崎・群南)
 走 高 跳 ◎吉田 実可子(高崎・並榎) 足立 晋(高 陸)
 走 幅 跳 ◎相前 有哉(高崎・新町) 齊藤 貴三(高崎・吉西) 浦野 英孝(高崎・第一) 折茂 悠希(高崎・吉西)
 勝沼海人(高崎・高南) 高橋 直也(高崎・吉中) 井上 尚俊(高崎・中等) 須藤 聖雅(高崎・豊岡)
 小林 禎(高 陸)
 投 て き ◎阿部 祥久(高崎・長郷) 成田 圭介(高崎・箕郷) 小川 麻子(高崎・入野) 波多野重雄(高 陸)
 爲谷 直哉(高崎・群中)
 ナンバーカード回収係 ◎増川 留美子(高崎・塚沢) 田中 未来(高崎・群南)

補 助 員

審判種	人数	学校名	審判種	人数	学校名
総務	3	塚 沢	スターター	4	片 岡
記録	3	豊 岡		4	大 類
決勝審判	3	群馬南	走高跳	4	並 榎
用器具	5	塚 沢	走幅跳	5	高 南
	5	群馬南		5	高 松
	5	群馬中央	投てき	5	群馬中央
出発	4	吉井中央		5	箕 郷
庶務	3	高 松	腰ナンバー	4	塚 沢

競技日程

(5月11日 浜川競技場)

トラック種目							フィールド種目					
順	種別	性別	種目	人数	組	開始時刻	順	種別	性別	種目	人数	開始時刻
1	中学	女	200m	27	4	9:00	1	小学	男	走高跳	3	9:00
2	中学	男	200m	59	1~5	9:15		小学	女	走高跳	4	
					6~8	9:35		中学	女	走幅跳	24	
3	中学	女	1500m	34	2	9:50		小学	男	ジャバリックボール投	8	
4	中学	男	1500m	52	3	10:10		小学	女	ジャバリックボール投	9	
5	小学	女	6年100m	11	2	10:40						
6	小学	女	5年100m	19	3	10:50						
7	小学	男	6年100m	16	2	11:00	2	中学	女	走高跳	20	11:00
8	小学	男	5年100m	12	2	11:10		中学	男	走幅跳	40	
9	中学	女	3年100m	33	5	11:20		中学	男	砲丸投	6	
10	中学	女	2年100m	33	5	11:35		中学	女	砲丸投	8	
11	中学	女	1年100m	37	5	11:50						
12	中学	男	3年100m	55	1~4	12:05						
					5~7	12:20						
13	中学	男	2年100m	65	1~4	12:30	3	小学	男	走幅跳	20	13:00
					5~9	12:45		小学	女	走幅跳	12	
14	中学	男	1年100m	66	1~5	13:00		中学	男	走高跳	6	
					6~9	13:15		中学	男	円盤投	6	
15	小学	女	80mH	7	1	13:40		中学	女	円盤投	7	
16	小学	男	80mH	3	1	13:45						
17	中学	女	100mH	17	3	14:00						
18	中学	男	110mH	10	2	14:10						
19	小学	女	800m	18	2	14:25						
20	小学	男	800m	22	2	14:35						
21	中学	女	800m	49	1~3	14:45						
					4~5	15:00						
22	中学	男	800m	58	5	15:15						
23	小学	女	4×100m	4	1	15:35						
24	小学	男	4×100m	4	1	15:40						
25	中学	女	4×100m	13	2	15:45						
26	中学	男	4×100m	21	3	15:55						

招集について

- ・ 招集場所はトラック種目はスタート地点。フィールド種目は競技場所とする。
- ・ 招集完了時刻はトラック種目は競技開始の10分前、フィールド種目は30分前とする。
- ・ 招集は招集完了時刻の10分前から開始する。この時刻を目安に招集場所に行くようにしましょう。
- ・ リレーは各走者それぞれのスタート場所で招集を行う。

男子小学生5年 100m

タイムレース 全2組

1組			風: + - -	2組			風: + - -				
レノ	ナンバ-	氏名	所属	順位(ナンバ-)	記録	レノ	ナンバ-	氏名	所属	順位(ナンバ-)	記録
2	63	桑原 謙心(5) クハハラ ケンシン	東 部	1()	.	2	3	千葉 理仁(5) チバ リヒト	金 古	1()	.
3	67	松山 凌ク(5) マツヤマ リク	堤ヶ岡	2()	.	3	76	藤田 理巴(5) フジタ リノハ	高崎Winds	2()	.
4	4	小野 翔真(5) オノ トウマ	金 古	3()	.	4	68	原澤 颯祐(5) ハラサワ ソウスケ	新高尾	3()	.
5	75	清水 晴斗(5) シミズ ハルト	高崎Winds	4()	.	5	78	宮川 航汰(5) ミヤカワ コウタ	高崎Winds	4()	.
6	23	丸岡 篤人(5) マルカ アツト	箕郷東	5()	.	6	2	吉田 航(5) ヨシダ コウ	金 古	5()	.
7	25	清水 駿煌(5) シミズ シュンセイ	箕 輪	6()	.	7	74	櫻井 優成(5) サクライ ユウセイ	高崎Winds	6()	.

男子小学生6年 100m

タイムレース 全2組

1組			風: + - -	2組			風: + - -				
レノ	ナンバ-	氏名	所属	順位(ナンバ-)	記録	レノ	ナンバ-	氏名	所属	順位(ナンバ-)	記録
1	9	相田 悠雅(6) アイダ ユウガ	金古南	1()	.	1	52	大河原 健(6) オホカワ タケル	塚 沢	1()	.
2	91	藤倉 渚史(6) フジクラ ナギト	高崎Winds	2()	.	2	93	山口 蒼央(6) ヤマグチ アオ	高崎Winds	2()	.
3	24	狩野 生人(6) カノ イウト	箕 輪	3()	.	3	14	佐藤 湊(6) サトウ ミナト	金古南	3()	.
4	13	宮原 渚(6) ミヤハラ ナギサ	金古南	4()	.	4	95	横尾 奏(6) ヨコオ カタル	高崎Winds	4()	.
5	21	今泉 快都(6) イマヰ ミカト	箕郷東	5()	.	5	58	梁瀬 蒼太(6) ヤセ ソウタ	京ヶ島	5()	.
6	18	木暮 遥翔(6) キムラレ ハルト	国 府	6()	.	6	94	山崎颯太郎(6) ヤマザキ ソウタロウ	高崎Winds	6()	.
7	96	丸山 昇也(6) マルヤマ ショウヤ	北 部	7()	.	7	17	佐鳥 颯音(6) サトリ ハヤト	国 府	7()	.
8	55	照井 空(6) テルイ ソラ	六 郷	8()	.	8	57	小嶋 伸治(6) コジマ シンジ	岩 鼻	8()	.

男子小学生共通 800m

タイムレース 全2組

1組			2組								
レノ	ナンバ-	氏名	所属	順位(ナンバ-)	記録	レノ	ナンバ-	氏名	所属	順位(ナンバ-)	記録
1	95	横尾 奏(6) ヨコオ カタル	高崎Winds	1()	：	1	83	小野 琉(6) オノ リュウキ	高崎Winds	1()	：
2	20	大沢 賢伸(6) オオサワ ケンシン	桜 山	2()	：	2	62	福田 晃大(6) フクダ コウキ	堤ヶ岡	2()	：
3	73	木部 馨介(5) キベ ケイスケ	高崎Winds	3()	：	3	57	小嶋 伸治(6) コジマ シンジ	岩 鼻	3()	：
4	25	清水 駿煌(5) シミズ シュンセイ	箕 輪	4()	：	4	76	藤田 理巴(5) フジタ リノハ	高崎Winds	4()	：
5	55	照井 空(6) テルイ ソラ	六 郷	5()	：	5	68	原澤 颯祐(5) ハラサワ ソウスケ	新高尾	5()	：
6	67	松山 凌ク(5) マツヤマ リク	堤ヶ岡	6()	：	6	58	梁瀬 蒼太(6) ヤセ ソウタ	京ヶ島	6()	：
7	61	小田澤芽暉(5) オダザワ イブキ	八 幡	7()	：	7	52	大河原 健(6) オホカワ タケル	塚 沢	7()	：
8	19	城田 悠(6) シロ タル	桜 山	8()	：	8	22	神戸誠志郎(5) カネ センロウ	箕郷東	8()	：
9	59	植木 洸太(6) ウキ コウタ	堤ヶ岡	9()	：	9	69	赤松 佑亮(5) アカマツ ユウスケ	高崎Winds	9()	：
10	13	宮原 渚(6) ミヤハラ ナギサ	金古南	10()	：	10	54	溝口 力翔(6) ミヅグチ リキト	塚 沢	10()	：
11	92	柳原 秀人(6) ヤナギハラ シュウト	高崎Winds	11()	：	11	64	土田 理央(6) ツチダ リョウ	新高尾	11()	：

男子小学生共通 走幅跳

決勝

試順	ナンバー	氏名	所属	1回目	2回目	3回目	記録	順位
1	94	山崎颯太郎(6) ヤマザキ ヨウタロウ	高崎Winds	m +.-.	m +.-.	m +.-.	m +.-.	
2	92	柳原 秀人(6) ヤギハラ シュウト	高崎Winds	m +.-.	m +.-.	m +.-.	m +.-.	
3	91	藤倉 渚史(6) フジクラ ナギト	高崎Winds	m +.-.	m +.-.	m +.-.	m +.-.	
4	87	相馬 勇誠(6) ソウマ ユウセイ	高崎Winds	m +.-.	m +.-.	m +.-.	m +.-.	
5	83	小野 琉(6) オノリュウキ	高崎Winds	m +.-.	m +.-.	m +.-.	m +.-.	
6	75	清水 晴斗(5) シミズ ハルト	高崎Winds	m +.-.	m +.-.	m +.-.	m +.-.	
7	74	櫻井 優成(5) サクライ ムサシ	高崎Winds	m +.-.	m +.-.	m +.-.	m +.-.	
8	69	赤松 佑亮(5) アカマツ ユウスケ	高崎Winds	m +.-.	m +.-.	m +.-.	m +.-.	
9	63	桑原 謙心(5) クワハラ ケンシン	東 部	m +.-.	m +.-.	m +.-.	m +.-.	
10	23	丸岡 篤人(5) マルカ アツト	箕郷東	m +.-.	m +.-.	m +.-.	m +.-.	
11	22	神戸誠志郎(5) カネベ セイシロウ	箕郷東	m +.-.	m +.-.	m +.-.	m +.-.	
12	21	今泉 快都(6) イマイ ミカト	箕郷東	m +.-.	m +.-.	m +.-.	m +.-.	
13	15	森田 真羽(6) モリタ シンバ	国 府	m +.-.	m +.-.	m +.-.	m +.-.	
14	10	伊藤 大志(5) イトウ タイシ	金古南	m +.-.	m +.-.	m +.-.	m +.-.	
15	6	橋本 碧(6) ハシモト アオイ	金古南	m +.-.	m +.-.	m +.-.	m +.-.	
16	4	小野 翔真(5) オノ トウマ	金 古	m +.-.	m +.-.	m +.-.	m +.-.	
17	2	吉田 航(5) ヨシダ コウ	金 古	m +.-.	m +.-.	m +.-.	m +.-.	
18	5	森田 桜介(5) モリタ コウスケ	金 古	m +.-.	m +.-.	m +.-.	m +.-.	
19	7	原田 伊織(6) ハラタ イオリ	金古南	m +.-.	m +.-.	m +.-.	m +.-.	
20	12	高橋 陸(6) タカハシ リク	金古南	m +.-.	m +.-.	m +.-.	m +.-.	

男子小学生共通 ジャバリックボール

決勝

試順	ナンバー	氏名	所属	1回目	2回目	3回目	記録	順位
1	93	山口 蒼央(6) ヤマグチ アオ	高崎Winds	m	m	m	m	
2	87	相馬 勇誠(6) ソウマ ユウセイ	高崎Winds	m	m	m	m	
3	15	森田 真羽(6) モリタ シンバ	国 府	m	m	m	m	
4	12	高橋 陸(6) タカハシ リク	金古南	m	m	m	m	
5	10	伊藤 大志(5) イトウ タイシ	金古南	m	m	m	m	
6	7	原田 伊織(6) ハラタ イオリ	金古南	m	m	m	m	
7	6	橋本 碧(6) ハシモト アオイ	金古南	m	m	m	m	
8	5	森田 桜介(5) モリタ コウスケ	金 古	m	m	m	m	

女子小学生5年 100m

タイムレース 全2組

1組			風: + - -	2組			風: + - -				
レ	ナンバ	氏名	所属	順位(ナンバ)	記録	レ	ナンバ	氏名	所属	順位(ナンバ)	記録
	3	53 佐藤 彩花(5) サトウ アヤカ	岩 鼻	1	()		2	72 勝田小都子(5) カツタ コトコ	高崎Winds	1	()
	4	49 那須 朝光(5) ナス アサヒ	箕郷東	2	()		3	56 鈴木 咲奈(5) スズキ サキナ	浜 尻	2	()
	5	1 森 唯華(5) モリ ユカ	吉 井	3	()		4	30 中島 莉聖(5) ナカシマ リセ	金 古	3	()
	6	50 金子 優芽(5) カネコ ユメ	箕郷東	4	()		5	77 三越 穂(5) ミシホ	高崎Winds	4	()
	7	28 田村 綾埜(5) タムラ アヤノ	金 古	5	()		6	29 中村 芽依(5) ナカムラ メイ	金 古	5	()
							7	46 神村 帆乃(5) カミムラ ホノ	桜 山	6	()

女子小学生6年 100m

タイムレース 全3組

1組			風: + - -	2組			風: + - -				
レ	ナンバ	氏名	所属	順位(ナンバ)	記録	レ	ナンバ	氏名	所属	順位(ナンバ)	記録
	2	31 川野 愛生(6) カノ アイ	金 古	1	()		2	82 大野 莉愛(6) オノ リアイ	高崎Winds	1	()
	3	43 菊地 陽向(6) キクチ ヒナタ	国 府	2	()		3	80 磯部 星蘭(6) イソベ セイラ	高崎Winds	2	()
	4	48 柴崎 真有(6) シバサキ ムネ	堤ヶ岡	3	()		4	38 長尾 叶逢(6) ナガオ カノハ	金古南	3	()
	5	65 境原 円(6) サカイハラ ツグ	里 見	4	()		5	32 上原 瑠奈(6) ウエハラ ルナ	金 古	4	()
	6	33 清水 夏音(6) シミズ カノン	金 古	5	()		6	88 田上理咲子(6) タノミ リサコ	高崎Winds	5	()
	7	44 江原 百香(6) エハラ モモカ	国 府	6	()		7	40 平田 明奈(6) ヒラタ アキナ	金古南	6	()
							8	90 原口ゆり愛(6) ハラグチ ユリア	高崎Winds	7	()
3組			風: + - -				風: + - -				
レ	ナンバ	氏名	所属	順位(ナンバ)	記録						
	2	85 久保田帆香(6) クボタ ホノカ	高崎Winds	1	()						
	3	26 神宮 莉乃(6) シングウ リノ	金 古	2	()						
	4	89 津村 咲希(6) ツムラ サキ	高崎Winds	3	()						
	5	39 浅井里衣菜(6) アサイ リイナ	金古南	4	()						
	6	27 中嶋 環(6) ナカシマ タマキ	金 古	5	()						
	7	37 鹿沼ゆみん(6) カヌマ ユミン	金古南	6	()						

女子小学生共通 800m

タイムレース 全2組

1組			2組								
レ	ナンバ	氏名	所属	順位(ナンバ)	記録	レ	ナンバ	氏名	所属	順位(ナンバ)	記録
	1	27 中嶋 環(6) ナカシマ タマキ	金 古	1	() : .		1	85 久保田帆香(6) クボタ ホノカ	高崎Winds	1	() : .
	2	43 菊地 陽向(6) キクチ ヒナタ	国 府	2	() : .		2	60 松崎 友咲(6) マツザキ ユウ	新高尾	2	() : .
	3	46 神村 帆乃(5) カミムラ ホノ	桜 山	3	() : .		3	42 梁木みなと(6) ヤキ ミナト	国 府	3	() : .
	4	66 鈴木 乃愛(5) スズキ ノア	塚 沢	4	() : .		4	53 佐藤 彩花(5) サトウ アヤカ	岩 鼻	4	() : .
	5	56 鈴木 咲奈(5) スズキ サキナ	浜 尻	5	() : .		5	71 大山 純礼(5) オオヤマ ジュンレイ	高崎Winds	5	() : .
	6	39 浅井里衣菜(6) アサイ リイナ	金古南	6	() : .		6	40 平田 明奈(6) ヒラタ アキナ	金古南	6	() : .
	7	65 境原 円(6) サカイハラ ツグ	里 見	7	() : .		7	49 那須 朝光(5) ナス アサヒ	箕郷東	7	() : .
	8	70 今井 思織(5) イマイ シオリ	高崎Winds	8	() : .		8	37 鹿沼ゆみん(6) カヌマ ユミン	金古南	8	() : .
	9	38 長尾 叶逢(6) ナガオ カノハ	金古南	9	() : .		9	44 江原 百香(6) エハラ モモカ	国 府	9	() : .

女子小学生共通 走幅跳

決勝

試 順	ナンバ	氏 名	所 属	1回目	2回目	3回目	記録	順位
1	90	原口ゆり愛(6) ハラグチ ユリア	高崎Winds	m +.-.	m +.-.	m +.-.	m +.-.	
2	89	津村 咲希(6) ツムラ サキ	高崎Winds	m +.-.	m +.-.	m +.-.	m +.-.	
3	86	瀬田川ひなの(6) セタガワ ヒナノ	高崎Winds	m +.-.	m +.-.	m +.-.	m +.-.	
4	84	亀田 花奈(6) カメダ ハナ	高崎Winds	m +.-.	m +.-.	m +.-.	m +.-.	
5	72	勝田小都子(5) カツタ コトコ	高崎Winds	m +.-.	m +.-.	m +.-.	m +.-.	
6	70	今井 思織(5) イマイ シオリ	高崎Winds	m +.-.	m +.-.	m +.-.	m +.-.	
7	51	植杉 羽菜(5) ウエスキ ハ	箕 輪	m +.-.	m +.-.	m +.-.	m +.-.	
8	47	佐藤百々歌(6) サトウ ヒヒカ	堤ヶ岡	m +.-.	m +.-.	m +.-.	m +.-.	
9	36	中澤 愛花(6) ナカザワ マカ	金古南	m +.-.	m +.-.	m +.-.	m +.-.	
10	34	藤村 妃美(5) フジムラ キ	金 古	m +.-.	m +.-.	m +.-.	m +.-.	
11	28	田村 綾埜(5) タムラ アヤノ	金 古	m +.-.	m +.-.	m +.-.	m +.-.	
12	35	藤村 妃星(5) フジムラ キ	金 古	m +.-.	m +.-.	m +.-.	m +.-.	

女子小学生共通 ジャバリックボール

決勝

試 順	ナンバ	氏 名	所 属	1回目	2回目	3回目	記録	順位
1	88	田上理咲子(6) タカミ リサコ	高崎Winds	m	m	m	m	
2	51	植杉 羽菜(5) ウエスキ ハ	箕 輪	m	m	m	m	
3	48	柴崎 真有(6) シバサキ マユ	堤ヶ岡	m	m	m	m	
4	47	佐藤百々歌(6) サトウ ヒヒカ	堤ヶ岡	m	m	m	m	
5	45	片山 愛夢(5) カタヤマ ライム	車 郷	m	m	m	m	
6	36	中澤 愛花(6) ナカザワ マカ	金古南	m	m	m	m	
7	35	藤村 妃星(5) フジムラ キ	金 古	m	m	m	m	
8	34	藤村 妃美(5) フジムラ キ	金 古	m	m	m	m	
9	29	中村 芽依(5) ナカムラ メイ	金 古	m	m	m	m	

男子中学生1年 100m

タイムレース 全9組

1組

レシ	ナンバ-	氏名	所属	風:+- .	順位(ナンバ-)記録
1	8629	矢嶋 龍大(1) ヤヅマ タツ	入野		1() .
2	8150	豊田 歩音(1) トヨタ アト	大類		2() .
3	8477	清水 悠聖(1) シミズ ユウ	群馬中央		3() .
4	8052	吉川 友翔(1) ヨシガ ユウ	並榎		4() .
5	8051	本多 真丈郎(1) ホンダ シンタロウ	並榎		5() .
6	8175	西澤 快志(1) ニシザワ カイシ	塚沢		6() .
7	8552	里見 郁哉(1) サトミ フミヤ	榛名		7() .
8	8176	中島 璃翔(1) ナカジマ リ	塚沢		8() .

風:+- .

レシ	ナンバ-	氏名	所属	風:+- .	順位(ナンバ-)記録
1	8509	塚越 禾伊(1) ツカゴシ ケイ	群馬南		1() .
2	8516	飯塚 夢希(1) イヅカ ムギキ	群馬南		2() .
3	8050	吉田 怜生(1) ヨシダ レイ	並榎		3() .
4	8375	阿部 翔(1) アベ ツバサ	矢中		4() .
5	8152	松田 悠作(1) マツダ ユウサク	大類		5() .
6	8378	木村 洋斗(1) キムラ ヒト	矢中		6() .
7	8507	浅見 時宗(1) アサミ トキムネ	群馬南		7() .
8	8379	中村 諒太郎(1) ナカムラ リョウタロウ	矢中		8() .

3組

レシ	ナンバ-	氏名	所属	風:+- .	順位(ナンバ-)記録
1	8580	新井 琢真(1) アライ タクマ	吉井中央		1() .
2	8519	下田 隼生(1) シメタ シュンキ	群馬南		2() .
3	8626	佐藤 駿伍(1) サトウ シュンゴ	入野		3() .
4	8001	出口 叶大(1) デグチ カナタ	高崎第一		4() .
5	8520	北岸 鼓大(1) キタキ シュウ	群馬南		5() .
6	8155	横山 春(1) ヨコヤマ ハル	大類		6() .
7	8501	唐澤 眺太(1) カラサワ コウタ	群馬南		7() .
8	8602	茂木 謙利(1) モキ ケント	吉井西		8() .

風:+- .

レシ	ナンバ-	氏名	所属	風:+- .	順位(ナンバ-)記録
2	8456	星野 奨太(1) ホシノ ショウタ	箕郷		1() .
3	8578	森平 大士(1) モリヒラ ヒト	吉井中央		2() .
4	8554	中島 啓汰(1) ナカジマ ケイタ	榛名		3() .
5	8476	岡崎 拓邊(1) オカザキ タクミ	群馬中央		4() .
6	8151	茂木 仁太(1) モキ ジンタ	大類		5() .
7	8553	佐藤 賢伸(1) サトウ ケンシン	榛名		6() .
8	8275	生方 康太郎(1) ウヅカタ コウタロウ	倉賀野		7() .

5組

レシ	ナンバ-	氏名	所属	風:+- .	順位(ナンバ-)記録
2	8232	山下 帝雅(1) ヤマタ テイカ	佐野		1() .
3	8455	飯塚 友紀(1) イヅカ トモキ	箕郷		2() .
4	8188	内村 峻(1) ウチムラ シュン	塚沢		3() .
5	8002	中嶋 明日翔(1) ナカジマ アスカ	高崎第一		4() .
6	8459	山田 一輝(1) ヤマダ カスキ	箕郷		5() .
7	8228	関根 蒼己(1) セキネ ソウキ	佐野		6() .
8	8577	森平 真士(1) モリヒラ マサト	吉井中央		7() .

風:+- .

レシ	ナンバ-	氏名	所属	風:+- .	順位(ナンバ-)記録
2	8475	細山 光将(1) ホシヤマ ミツマサ	群馬中央		1() .
3	8458	浦野 太希(1) ウラノ タイキ	箕郷		2() .
4	8550	樋口 怜士(1) ヒグチ レイジ	榛名		3() .
5	8078	東條 大和(1) トウジョウ ヤマト	豊岡		4() .
6	8457	杵渕 快晟(1) キブチ カイセイ	箕郷		5() .
7	8076	瀬下 一心(1) セジモ イッシン	豊岡		6() .
8	8189	飯出 奏詩(1) イデ ソウシ	塚沢		7() .

7組

レシ	ナンバ-	氏名	所属	風:+- .	順位(ナンバ-)記録
2	8600	桑原 悠一郎(1) クワハラ ユウイチロウ	吉井西		1() .
3	8000	植原 快翔(1) ウエハラ カイト	高崎第一		2() .
4	8186	田代 健翔(1) タノ ケント	塚沢		3() .
5	8079	萩原 虎太郎(1) ハギハラ コウタロウ	豊岡		4() .
6	8454	大塚 征四郎(1) オオツカ セイシロウ	箕郷		5() .
7	8581	青柳 佑弥(1) アヲヤギ ユウヤ	吉井中央		6() .
8	8579	星野 翔(1) ホシノ ショウ	吉井中央		7() .

風:+- .

レシ	ナンバ-	氏名	所属	風:+- .	順位(ナンバ-)記録
2	8177	宮家 飛路(1) ミヤケ ヒロ	塚沢		1() .
3	8351	恩田 拓実(1) オンダ タクミ	八幡		2() .
4	8352	高橋 遼(1) タカハシ リョウ	八幡		3() .
5	8603	宮下 空(1) ミヤシタ ソラ	吉井西		4() .
6	8350	秋山 文吾(1) アキヤマ フミゴ	八幡		5() .
7	8229	小林 拓海(1) コバヤシ タクミ	佐野		6() .
8	8353	土生 悠翔(1) ヒツ ヒサト	八幡		7() .

男子中学生1年 100m

9組			風: +・- .
順位	氏名	所属	順位(ナンバー)記録
2 8653	新井 夏樹(1) アライ ナツキ	中央中等	1() .
3 8225	鶴谷 柗真(1) ツルガ イ シュウマ	佐野	2() .
4 8226	百合 匡惺(1) ユリ キョウセイ	佐野	3() .
5 8276	金子 式太(1) カネコ ニタ	倉賀野	4() .
6 8551	奥原 蒼真(1) オクハラ ソウマ	榛名	5() .
7 8654	松村 隼汰(1) マツムラ シュンタ	中央中等	6() .
8 8604	三木 隼人(1) ミキ ハヤト	吉井西	7() .

男子中学生2年 100m

タイムレース 全9組

1組			風:+-	2組			風:+-		
レノ	ナンバ-	氏名	所属	順位(ナンバ-)記録	レノ	ナンバ-	氏名	所属	順位(ナンバ-)記録
	1 3250	石黒 大地(2) イグロ ダイチ	塚沢	1()		1 3212	大澤 絆太(2) オオサキ バンタ	佐野	1()
	2 3211	大澤 幹太(2) オオサキ カナ	佐野	2()		2 3183	中島 凜(2) ナカシマ リン	群馬中央	2()
	3 3248	高原 旺己(2) タカハラ オウキ	塚沢	3()		3 3287	榮 拓真(2) エヒ タクマ	箕郷	3()
	4 3291	鈴木 陽慎(2) スズキ ハルマ	矢中	4()		4 3181	城田 宇太(2) シロタ ウタ	群馬中央	4()
	5 3253	高橋 遙(2) タカハシ ハルカ	塚沢	5()		5 3292	鈴木 詩音(2) スズキ シオン	矢中	5()
	6 3278	生形 一真(2) ウツカタ カズマ	豊岡	6()		6 3221	矢野 裕都(2) ヤノ ユウト	新町	6()
	7 3252	旗福 歩夢(2) ハタフク アユム	塚沢	7()		7 3182	石井 潤(2) イシヅン	群馬中央	7()
	8 3173	佐藤 光(2) サトウ ヒカル	吉井中央	8()		8 3219	山本 大智(2) ヤマモト ダイチ	新町	8()
3組			風:+-	4組			風:+-		
レノ	ナンバ-	氏名	所属	順位(ナンバ-)記録	レノ	ナンバ-	氏名	所属	順位(ナンバ-)記録
	2 3209	尾林 泰樹(2) オハヤシ タイキ	高南	1()		2 3191	清水 惺那(2) シミズ シノブ	群馬南	1()
	3 3226	小林 夏生(2) コバヤシ ナツキ	大類	2()		3 3184	永井 陽向(2) エイガイ ヒトシ	群馬南	2()
	4 3215	茂原 寧音(2) モハラ ねい	佐野	3()		4 3192	清水 旺佑(2) シミズ オウスケ	群馬南	3()
	5 3206	田部井 翔太(2) タベイ ショウタ	高南	4()		5 3241	山口 幸洋(2) ヤマグチ ユキヒロ	長野郷	4()
	6 3279	田村 恒貴(2) タムラ コウキ	豊岡	5()		6 3217	荻野 由啓(2) オギノ ユシヒロ	寺尾	5()
	7 3205	田島 透真(2) タジマ トウマ	高南	6()		7 3157	石川 遥大(2) イシカワ ハルト	中央中等	6()
	8 3280	兵藤 琥太郎(2) ヒョウトウ コウタロウ	豊岡	7()		8 3186	古内 佑和(2) フルチ ユウワ	群馬南	7()
5組			風:+-	6組			風:+-		
レノ	ナンバ-	氏名	所属	順位(ナンバ-)記録	レノ	ナンバ-	氏名	所属	順位(ナンバ-)記録
	2 3246	高橋 陽来(2) タカハシ ハルキ	長野郷	1()		2 5323	中山 颯(3) ナカヤマ フク	豊岡	1()
	3 3220	小林 優佑(2) コバヤシ ユウスケ	新町	2()		3 3285	小菅 陽登(2) コサガ ハルト	箕郷	2()
	4 3224	菅田 虎太郎(2) スガ タ コウロウ	倉賀野	3()		4 3216	林 香遥(2) ハヤシ コハル	佐野	3()
	5 3254	高橋 ブーワミン(2) タカハシ フーアミン	塚沢	4()		5 3213	難波 啓太(2) ナンバ ケイタ	佐野	4()
	6 3223	佐藤 郁人(2) サトウ イク	倉賀野	5()		6 3267	坏 龍都(2) アウツ リュウト	八幡	5()
	7 3275	上原 涼雅(2) ウエハラ リョウガ	片岡	6()		7 3227	神尾 悠翔(2) カミオ ユウト	大類	6()
	8 3175	清水 斗真(2) シミズ トウマ	吉井中央	7()		8 3244	白井 大士(2) シライ タイシ	長野郷	7()
7組			風:+-	8組			風:+-		
レノ	ナンバ-	氏名	所属	順位(ナンバ-)記録	レノ	ナンバ-	氏名	所属	順位(ナンバ-)記録
	2 3247	桐生 旺典(2) キリュウ オウスケ	塚沢	1()		2 3189	芝田 澄明(2) シバタ スミキ	群馬南	1()
	3 3233	中村 大雅(2) ナカムラ タカ	高崎第一	2()		3 6225	三ツ橋 稜(2) ミツハシ リョウ	大類	2()
	4 3262	荻原 蒼空(2) オギハラ ソウ	八幡	3()		4 3197	廣神 颯真(2) ヒロカミ ソウマ	群馬南	3()
	5 3239	阿部 太俐(2) アベ タリ	長野郷	4()		5 3273	福田 琥優(2) フタタ ケイタ	並榎	4()
	6 3264	舍利倉 羽琉(2) シャリクラ ハ	八幡	5()		6 3178	戸塚 混太(2) トウザ コウタ	群馬中央	5()
	7 3176	加藤 大輝(2) カトウ ダイキ	群馬中央	6()		7 3187	荒井 奏人(2) アライ タクト	群馬南	6()
	8 3232	大谷 優太郎(2) オオタニ ユウタロウ	高崎第一	7()		8 3261	矢島 央翔(2) ヤシマ ヒロト	入野	7()

男子中学生2年 100m

9組			風: +・- .	
順位	ナンバー	氏名	所属	順位(ナンバー)記録
2	3198	伊東 勇歩(2) イトウ ユウホ	高松	1() .
3	3231	菅原 丈太郎(2) スガハラ ジョウタロウ	高崎第一	2() .
4	3195	飯塚 銀次(2) イヅカ キンジ	群馬南	3() .
5	3263	宮澤 佑成(2) ミヤザワ ユウセイ	八幡	4() .
6	3218	松本 結斗(2) マツモト ユウト	寺尾	5() .
7	3276	外所 夢輝(2) トコロ ムネキ	豊岡	6() .
8	3266	大井田 瑞樹(2) オオイタ ミズキ	八幡	7() .

男子中学生3年 100m

タイムレース 全7組

1組			風:+- .	2組			風:+- .
順位	氏名	所属	順位(ナバ-)記録	順位	氏名	所属	順位(ナバ-)記録
1	5228 城田 心(3)	群馬南	1() .	1	5258 内田 晴斗(3)	佐野	1() .
2	5214 久保 昊平(3)	群馬中央	2() .	2	5223 熊川 琥太郎(3)	群馬南	2() .
3	5332 山下 喜成(3)	矢中	3() .	3	5298 尾谷 駿輔(2)	南八幡	3() .
4	5221 内田 春希(3)	群馬中央	4() .	4	5321 三木 瑛太(3)	豊岡	4() .
5	5225 佐藤 秀哉(3)	群馬南	5() .	5	5312 堀越 空(3)	並榎	5() .
6	5219 湯根 蓮夢(3)	群馬中央	6() .	6	5242 関 大河(3)	高南	6() .
7	5326 野中 雄稀(3)	豊岡	7() .	7	5256 酒井 怜己(3)	佐野	7() .
8	5272 野口 陽斗(3)	大類	8() .	8	5224 江俣 優翔(3)	群馬南	8() .
3組			風:+- .	4組			風:+- .
順位	氏名	所属	順位(ナバ-)記録	順位	氏名	所属	順位(ナバ-)記録
1	5261 近藤 一輝(3)	新町	1() .	1	5309 丸山 誠士(3)	並榎	1() .
2	5234 富樫 快流(3)	群馬南	2() .	2	5213 阿部 凌大(3)	群馬中央	2() .
3	5232 大平 希史(3)	群馬南	3() .	3	5306 新津 兎楽(3)	八幡	3() .
4	5264 佐藤 朔人(3)	榛名	4() .	4	5318 高橋 流生(3)	豊岡	4() .
5	5297 速水 京汰(2)	南八幡	5() .	5	5333 相馬 将景(3)	矢中	5() .
6	5269 篠原 眞斗(3)	倉賀野	6() .	6	5255 志水 一帆(3)	佐野	6() .
7	5192 桑原 叶(3)	中央中等	7() .	7	5220 藤島 怜央(3)	群馬中央	7() .
8	5313 矢島 大聖(3)	並榎	8() .	8	5252 伊藤 拓実(3)	佐野	8() .
5組			風:+- .	6組			風:+- .
順位	氏名	所属	順位(ナバ-)記録	順位	氏名	所属	順位(ナバ-)記録
1	5331 高橋 一成(3)	矢中	1() .	1	5319 高橋 斗舞(3)	豊岡	1() .
2	5322 神宮 詩穂(3)	豊岡	2() .	2	5314 落合 右侑(3)	並榎	2() .
3	5257 小出 岳翔(3)	佐野	3() .	3	5307 森下 裕太(3)	八幡	3() .
4	5295 秦野 心楠(2)	南八幡	4() .	4	5303 御子柴 直(3)	八幡	4() .
5	5253 吉川 大翔(3)	佐野	5() .	5	5259 木野内 麗(3)	佐野	5() .
6	5308 赤岩 倖希(3)	八幡	6() .	6	5222 峯岸 達也(3)	群馬中央	6() .
7	5226 細田 陸斗(3)	群馬南	7() .	7	5268 原子 翔太(3)	倉賀野	7() .
8	5235 片平 賢志郎(3)	群馬南	8() .	8	5217 中林 唯真(3)	群馬中央	8() .
7組			風:+- .				
順位	氏名	所属	順位(ナバ-)記録				
2	5238 後藤 圭聡(3)	高松	1() .				
3	5311 新後閑 博紀(3)	並榎	2() .				
4	5265 松本 瑛太(3)	榛名	3() .				
5	5304 篠原 陸人(3)	八幡	4() .				
6	5215 桑原 優吾(3)	群馬中央	5() .				
7	5237 岡田 龍之介(3)	高松	6() .				
8	5189 浅見 太郎(3)	中央中等	7() .				

男子中学生共通 200m

タイムレース 全8組

1組

レシ	ナンバ-	氏名	所属	順位(ナンバ-)記録
1	5272	野口 陽斗(3) ノグチ ハルト	大類	1()
2	5214	久保 昊平(3) クボ コウヘイ	群馬中央	2()
3	5332	山下 喜成(3) ヤマシタ キナリ	矢中	3()
4	5256	酒井 怜己(3) サカイ レイ	佐野	4()
5	5189	浅見 太郎(3) アサミ タロウ	中央中等	5()
6	5219	湯根 蓮夢(3) ユネ レン	群馬中央	6()
7	3291	鈴木 陽慎(2) スズキ ハルマ	矢中	7()
8	5252	伊藤 拓実(3) イトウ タクミ	佐野	8()

風:+-

2組

レシ	ナンバ-	氏名	所属	順位(ナンバ-)記録
1	5273	植原 謙信(3) ウエハラ ケンシン	高崎第一	1()
2	3252	旗福 歩夢(2) ハタフク フユム	塚沢	2()
3	5224	江俣 優翔(3) エマ ヒロト	群馬南	3()
4	5297	速水 京汰(2) ハヤミズ キョウタ	南八幡	4()
5	5228	城田 心(3) シロタ ココロ	群馬南	5()
6	5258	内田 晴斗(3) ウチダ ハルト	佐野	6()
7	5316	木暮 力輝(3) キムロ レキ	片岡	7()
8	5192	栗原 叶(3) クリハラ カナタ	中央中等	8()

風:+-

3組

レシ	ナンバ-	氏名	所属	順位(ナンバ-)記録
1	3287	榮 拓真(2) サカエ タクマ	箕郷	1()
2	5251	鈴木 晴真(3) スズキ ハルマ	高南	2()
3	3211	大澤 幹太(2) オオサキ カンタ	佐野	3()
4	3212	大澤 絆太(2) オオサキ バンタ	佐野	4()
5	5324	津田 寛将(3) ツジタ ヒロマサ	豊岡	5()
6	5226	細田 陸斗(3) ホシダ リクト	群馬南	6()
7	3173	佐藤 光(2) サトウ ヒカル	吉井中央	7()
8	5242	関 大河(3) セキ タイガ	高南	8()

風:+-

4組

レシ	ナンバ-	氏名	所属	順位(ナンバ-)記録
2	5317	吉田 音和(3) ヨシダ ナガトシ	豊岡	1()
3	3155	加藤 陸人(2) カノウ リクト	中央中等	2()
4	5257	小出 岳翔(3) コイデ ガク	佐野	3()
5	3215	茂原 寧音(2) モハラ なるね	佐野	4()
6	5220	藤島 怜央(3) フジシマ レオ	群馬中央	5()
7	5306	新津 兎楽(3) ニツイ トラク	八幡	6()
8	5267	橋本 陽佑(3) ハシモト ヨウスケ	倉賀野	7()

風:+-

5組

レシ	ナンバ-	氏名	所属	順位(ナンバ-)記録
2	5235	片平 賢志郎(3) カタヒラ ケンシロウ	群馬南	1()
3	3183	中島 凜(2) ナカジマ リン	群馬中央	2()
4	3213	難波 啓太(2) ナンバ ケイタ	佐野	3()
5	5270	堀口 夢叶(3) ホリグチ ユウト	倉賀野	4()
6	3268	岡田 みろく(2) オカダ ミロク	並榎	5()
7	3216	林 香遥(2) ハヤシ カハル	佐野	6()
8	5274	池田 恵(3) イケダ メグム	高崎第一	7()

風:+-

6組

レシ	ナンバ-	氏名	所属	順位(ナンバ-)記録
2	3217	荻野 由啓(2) オギノ ユキヒロ	寺尾	1()
3	8175	西澤 快志(1) ニシザワ カイシ	塚沢	2()
4	3175	清水 斗真(2) しみず とま	吉井中央	3()
5	5307	森下 裕太(3) モリシタ ユウタ	八幡	4()
6	5275	葛木 彪雅(3) ツギ ヒユカ	高崎第一	5()
7	3247	桐生 旺典(2) キリウ オウスケ	塚沢	6()
8	5217	中林 唯真(3) ナカハヤシ ヨシマ	群馬中央	7()

風:+-

7組

レシ	ナンバ-	氏名	所属	順位(ナンバ-)記録
2	3260	富田 大翔(2) トミタ ハルト	入野	1()
3	3218	松本 結斗(2) マツモト ユイト	寺尾	2()
4	3261	矢島 央翔(2) ヤマシマ ヒロト	入野	3()
5	5262	鈴木 智大(3) スズキ マサタカ	新町	4()
6	3271	白石 虎雅(2) シライシ タカ	並榎	5()
7	5265	松本 瑛太(3) マツモト エイタ	榛名	6()
8	8379	中村 諒太郎(1) ナカムラ リョウタロウ	矢中	7()

風:+-

8組

レシ	ナンバ-	氏名	所属	順位(ナンバ-)記録
2	3202	高橋 響(2) タカハシ ヒビキ	高松	1()
3	8456	星野 奨太(1) ホシノ ショウタ	箕郷	2()
4	3197	廣神 颯真(2) ヒロガミ ヨウマ	群馬南	3()
5	3259	飯塚 琉斗(2) イヅカ リュウト	入野	4()
6	8602	茂木 謙利(1) モギ ケンリ	吉井西	5()
7	5238	後藤 圭聡(3) ゴトウ ケイスケ	高松	6()
8	8455	飯塚 友紀(1) イヅカ トモキ	箕郷	7()

風:+-

男子中学生共通 800m

タイムレース 全5組

1組

順位	氏名	所属	記録
1	櫻井 惇太(3)	佐野	1() : .
2	石黒 大地(2)	塚沢	2() : .
3	後閑 璃央希(3)	榛名	3() : .
4	高篠 理久斗(2)	群馬南	4() : .
5	細沼 圭吾(2)	中央中等	5() : .
6	新沢 愛翔(3)	長野郷	6() : .
7	小林 咲斗(3)	中央中等	7() : .
8	小林 怜王(3)	長野郷	8() : .
9	加辺 湊大(3)	吉井中央	9() : .
10	田村 心(3)	矢中	10() : .
11	佐藤 凌(2)	箕郷	11() : .
12	福島 健生(2)	佐野	12() : .

2組

順位	氏名	所属	記録
1	藤村 遼貴(3)	中央中等	1() : .
2	森田 遥斗(3)	吉井中央	2() : .
3	岡部 壮真(2)	佐野	3() : .
4	御子柴 直(3)	八幡	4() : .
5	宮下 琉生(2)	箕郷	5() : .
6	高橋 匠人(2)	榛名	6() : .
7	奥木 煌基(2)	中央中等	7() : .
8	岡本 心文(2)	高崎第一	8() : .
9	夏 威夷(2)	吉井中央	9() : .
10	有賀 悠茶(3)	高南	10() : .
11	北原 礼人(3)	箕郷	11() : .
12	浦田 瑛波羅(2)	片岡	12() : .

3組

順位	氏名	所属	記録
1	川口 瑠斗(2)	八幡	1() : .
2	勝又 駿(2)	塚沢	2() : .
3	石毛 広志朗(2)	塚沢	3() : .
4	野口 智晶(3)	吉井中央	4() : .
5	前田 悠翔(2)	中央中等	5() : .
6	諸田 涼一(3)	八幡	6() : .
7	今井 颯(3)	入野	7() : .
8	茂木 寛太(2)	箕郷	8() : .
9	佐々木 颯翔(1)	入野	9() : .
10	三原 隆雅(2)	箕郷	10() : .
11	今井 陸(2)	箕郷	11() : .
12	羽鳥 幾翔(1)	大類	12() : .

4組

順位	氏名	所属	記録
1	入澤 康成(1)	矢中	1() : .
2	北詰 大貴(1)	矢中	2() : .
3	茂木 海翔(1)	群馬南	3() : .
4	上村 旬平(1)	群馬南	4() : .
5	柳澤 龍希(1)	大類	5() : .
6	宮家 飛路(1)	塚沢	6() : .
7	奈良 唯吹(1)	塚沢	7() : .
8	飯出 奏詩(1)	塚沢	8() : .
9	志倉 崇斗(1)	群馬南	9() : .
10	小林 奏詠(1)	群馬南	10() : .
11	田村 蒼空(1)	群馬中央	11() : .

5組

順位	氏名	所属	記録
1	秋山 文吾(1)	八幡	1() : .
2	恩田 拓実(1)	八幡	2() : .
3	高橋 遼(1)	八幡	3() : .
4	土生 悠翔(1)	八幡	4() : .
5	増嶋 奎介(1)	群馬南	5() : .
6	荻原 柗彩(1)	群馬南	6() : .
7	杵渕 快晟(1)	箕郷	7() : .
8	浦野 太希(1)	箕郷	8() : .
9	山田 一輝(1)	箕郷	9() : .
10	柳坂 歩(1)	中央中等	10() : .
11	設楽 郁斗(1)	中央中等	11() : .
12	村上 昂己(1)	箕郷	12() : .

男子中学生共通 1500m

タイムレース 全3組

1組				2組					
ORD	ナンバ-	氏名	所属	順位(ナンバ-)記録	ORD	ナンバ-	氏名	所属	順位(ナンバ-)記録
1	5278	新沢 愛翔(3) シンザワ マナト	長野郷	1() : .	1	3281	宮下 琉生(2) ミヤシタ ルイ	箕郷	1() : .
2	5263	後閑 璃央希(3) ゴカン リョウキ	榛名	2() : .	2	5250	有賀 悠茶(3) アリガ ユウサ	高南	2() : .
3	5260	櫻井 惇太(3) サクライ ジュンタ	佐野	3() : .	3	5329	北原 礼人(3) キタハラ レイト	箕郷	3() : .
4	3177	掛川 武雅(2) カガワ タツマサ	群馬中央	4() : .	4	3272	畠井 智重(2) ハライ トモシゲ	並榎	4() : .
5	3243	土屋 颯恭(2) ツチヤ ヲウスケ	長野郷	5() : .	5	3249	勝又 駿(2) カツマツ シュン	塚沢	5() : .
6	3245	齋藤 稜太郎(2) サイトウ リョウタロウ	長野郷	6() : .	6	5191	藤村 遼貴(3) フジムラ ハルキ	中央中等	6() : .
7	5188	小林 咲斗(3) コバヤシ サイト	中央中等	7() : .	7	3171	夏 威夷(2) カイ カイ	吉井中央	7() : .
8	5315	橋本 唯生(3) ハシモト ユイ	片岡	8() : .	8	5301	小林 恵輔(3) コバヤシ ケイスケ	入野	8() : .
9	3283	佐藤 凌(2) サトウ リョウ	箕郷	9() : .	9	3251	石毛 広志朗(2) イシゲ ヒロシロウ	塚沢	9() : .
10	5231	大森 蒼真(3) オオモリ ソウマ	群馬南	10() : .	10	8228	関根 蒼己(1) セキネ ソウキ	佐野	10() : .
11	3214	福島 健生(2) フクシマ ケンセイ	佐野	11() : .	11	3290	松村 颯馬(2) マツムラ ソウマ	矢中	11() : .
12	5208	加辺 湊大(3) カベ ミチヒ	吉井中央	12() : .	12	5227	首藤 漸水(3) スドウ センスイ	群馬南	12() : .
13	3210	岡部 壮真(2) オカベ ソウマ	佐野	13() : .	13	3242	小池 亮太(2) コイケ リョウタ	長野郷	13() : .
14	3222	高橋 匠人(2) タカハシ タクト	榛名	14() : .	14	5334	田角 咲人(3) タノノ サト	矢中	14() : .
15	3196	片平 匠磨(2) カタヒラ タカマ	群馬南	15() : .	15	3286	茂木 寛太(2) モギ カンタ	箕郷	15() : .
16	3288	歌代 諒太(2) ウタノ リョウタ	矢中	16() : .	16	3265	川口 瑠斗(2) カガクチ ルト	八幡	16() : .
17	3179	小林 寛人(2) コバヤシ ヒロト	群馬中央	17() : .	17	5330	関口 晴仁(3) セキグチ ハルニ	矢中	17() : .
3組									
ORD	ナンバ-	氏名	所属	順位(ナンバ-)記録					
1	5212	野口 智晶(3) ノグチ トモキ	吉井中央	1() : .					
2	5305	諸田 涼一(3) モリタ リョウイチ	八幡	2() : .					
3	3284	三原 隆雅(2) ミハラ リュウヤ	箕郷	3() : .					
4	8575	森田 青空(1) モリタ ソラ	吉井中央	4() : .					
5	3180	小林 隼士(2) コバヤシ ハヤト	群馬中央	5() : .					
6	8229	小林 拓海(1) コバヤシ タクミ	佐野	6() : .					
7	8601	西尾 大和(1) ニシオ ヤマト	吉井西	7() : .					
8	3174	松井 海斗(2) マツイ カイト	吉井中央	8() : .					
9	3282	今井 陸(2) イマイ リク	箕郷	9() : .					
10	8506	廣澤 心翔(1) ヒロサワ マナト	群馬南	10() : .					
11	8130	長谷川 勇人(1) ハセガワ ユウト	長野郷	11() : .					
12	8132	湯浅 朋希(1) ユサハ トモキ	長野郷	12() : .					
13	8656	三越 朝陽(1) ミコシ アサヒ	中央中等	13() : .					
14	5240	藤堂 薫(3) トウドウ カオル	高松	14() : .					
15	3199	井上 航希(2) イノウエ コウキ	高松	15() : .					
16	3201	由利 秋太朗(2) ユリ シュウタロウ	高松	16() : .					
17	8655	岡野 勇斗(1) オカノ ユウト	中央中等	17() : .					
18	8462	村上 昂己(1) ムラカミ コウキ	箕郷	18() : .					

男子中学生共通 110mH (0.914m)

予選 全2組

1組

レ-ン	ナンバ-	氏名	所属	風: +・- .	順位(ナンバ-)記録
3	3253	高橋 遙(2) たかはし 遙	塚沢		1() .
4	5255	志水 一帆(3) しみず かん	佐野		2() .
5	5225	佐藤 秀哉(3) さとう しゅや	群馬南		3() .
6	5264	佐藤 朔人(3) さとう さと	榛名		4() .
7	3155	加藤 陸人(2) かとう りく	中央中等		5() .

2組

レ-ン	ナンバ-	氏名	所属	風: +・- .	順位(ナンバ-)記録
3	3193	田村 庸一朗(2) たむら ゆういちろう	群馬南		1() .
4	3157	石川 遥大(2) いしかわ 遥大	中央中等		2() .
5	3254	高橋 プーワミン(2) たかはし プーアミン	塚沢		3() .
6	5186	原澤 慶多(3) はらさわ けいた	中央中等		4() .
7	3262	萩原 蒼空(2) はぎハラ 蒼	八幡		5() .

男子中学生共通 4×100m

タイムレース 全3組

1組

2レーン 長野郷

- () 3242 小池 亮太(2) コイケ リョウタ
- () 3239 阿部 太剛(2) アベ タリ
- () 3244 白井 大士(2) シライ タイシ
- () 3246 高橋 陽來(2) タカハシ ハルキ
- () 3241 山口 幸洋(2) ヤマぐチ ユキヒロ
- () 3240 宇野 碧(2) ウノ アヲ

3レーン 片岡

- () 3274 浦田 瑛波羅(2) ウラタ サハラ
- () 3275 上原 涼雅(2) ウエハラ リョウカ
- () 5315 橋本 唯生(3) ハシモト ユイキ
- () 5316 木暮 力輝(3) コグレ リキ

4レーン 倉賀野

- () 5269 篠原 真斗(3) シノハラ マコト
- () 5268 原子 翔太(3) ハラコ ショウタ
- () 5267 橋本 陽佑(3) ハシモト ヨウスケ
- () 5270 堀口 夢叶(3) ホリグチ ユウト

5レーン 八幡

- () 5306 新津 兎楽(3) ニイツ トラク
- () 5307 森下 裕太(3) モリシタ ユウタ
- () 5308 赤岩 倭希(3) アカイ コウキ
- () 3262 萩原 蒼空(2) ヒガハラ ソラ
- () 3264 舎利倉 羽城(2) シャリクラ ハウ
- () 3266 大井田 瑞樹(2) オオイタ ミズキ

6レーン 吉井西

- () 5207 永尾 綾大(3) ナガオ リョウタ
- () 8600 桑原 悠一郎(1) クワハラ ユウイチロウ
- () 8601 西尾 大和(1) ニシオ ヤマト
- () 8602 茂木 謙利(1) シゲキ ケント
- () 8603 宮下 空(1) ミヤジマ ソラ
- () 8604 三木 隼人(1) ミキ ハヤト

7レーン 高崎第一

- () 5273 植原 謙信(3) ウエハラ ケンシン
- () 5275 髙木 彪雅(3) ツタキ ヒュウカ
- () 5274 池田 恵(3) イケダ メグミ
- () 3232 大谷 優太郎(2) オオタニ ユウタロウ
- () 3231 菅原 丈太郎(2) カガハラ ジョウタロウ

8レーン 箕郷

- () 8455 飯塚 友紀(1) イヅツ カトキ
- () 8456 星野 奨太(1) ホシノ ショウタ
- () 8457 柁淵 快晟(1) キネブチ カイセイ
- () 8459 山田 一輝(1) ヤマダ カズキ
- () 3285 小菅 陽登(2) コスゲ ハルト
- () 3287 榮 拓真(2) サカイ タクマ

順位	チーム名	タイム
1.	_____	:. .
4.	_____	:. .
7.	_____	:. .

順位	チーム名	タイム
2.	_____	:. .
5.	_____	:. .

順位	チーム名	タイム
3.	_____	:. .
6.	_____	:. .

2組

2レーン 吉井中央

- () 3172 黒澤 蓮音(2) クロサワ レオン
- () 3173 佐藤 光(2) サトウ ヒカル
- () 3175 清水 斗真(2) シズミ トマ
- () 5208 加辺 湊大(3) カベ ヌツタ
- () 5209 森田 遥斗(3) モリタ ハルト
- () 5210 茶谷 将彦(3) チャタニ マサヒコ

3レーン 矢中

- () 3290 松村 颯馬(2) マツムラ ソウマ
- () 3291 鈴木 陽慎(2) スズキ ハルマ
- () 5330 関口 晴仁(3) セキグチ ハルト
- () 5331 高橋 一成(3) タカハシ カズナリ
- () 5332 山下 喜成(3) ヤマシタ キナリ

4レーン 並禰

- () 3270 梅山 航輔(2) ウメヤマ コウスケ
- () 3268 岡田 みろく(2) オカダ ミロク
- () 5309 丸山 誠士(3) マルヤマ セイジ
- () 5310 強瀬 颯(3) コワセ ハヤテ
- () 5312 堀越 空(3) ホリゴシ ソラ
- () 5313 矢島 大聖(3) ヤジマ タイセイ

5レーン 豊岡

- () 5317 吉田 音和(3) ヨシダ ネワカ
- () 5322 神宮 詩穂(3) シンぐウ シホ
- () 5321 三木 瑛太(3) ミツキ エイタ
- () 5324 津田 寛将(3) ツタ ヒロマサ
- () 5318 高橋 流生(3) タカハシ ルイ
- () 5326 野中 雄稀(3) ノナカ ユキ

6レーン 榛名

- () 5264 佐藤 朔人(3) サトウ サクト
- () 5265 松本 瑛太(3) マツモト エイタ
- () 8552 里見 郁哉(1) リミイ フミヤ
- () 8554 中島 啓汰(1) ナカジマ ケイタ

7レーン 新町

- () 5261 近藤 一輝(3) コンドウ カズキ
- () 5262 鈴木 智大(3) スズキ トモヒト
- () 3219 山本 大智(2) ヤマモト タカヒ
- () 3221 矢野 裕都(2) ヤノ ユウト
- () 3220 小林 優佑(2) コバヤシ ユウスケ

順位	チーム名	タイム
1.	_____	:. .
4.	_____	:. .
7.	_____	:. .

順位	チーム名	タイム
2.	_____	:. .
5.	_____	:. .

順位	チーム名	タイム
3.	_____	:. .
6.	_____	:. .

3組

2レーン 中央中等

- () 3157 石川 遥大(2) イシカワ ハルト
- () 5189 浅見 太郎(3) アサミ タロウ
- () 5192 桑原 叶(3) クワハラ カナタ
- () 5186 原澤 慶多(3)ハラザワ ケイタ
- () 3155 加藤 陸人(2) カトウ リクト

3レーン 群馬中央

- () 5214 久保 昊平(3) クベ コウヘイ
- () 5219 湯根 蓮夢(3) ヌネ レム
- () 5220 藤島 怜央(3) フジシマ レイ
- () 5221 内田 春希(3) ウチノダ ハルキ
- () 3181 城田 宇太(2) シロタ ユウタ
- () 3182 石井 潤(2) イシイ ジュン

4レーン 塚沢

- () 3247 桐生 旺典(2) キリユウ オウスケ
- () 3248 高原 旺己(2) タカハラ オウキ
- () 3250 石黒 大地(2) イシグロ タカヒ
- () 3252 旗福 歩夢(2) ハタフク アユム
- () 3253 高橋 遙(2) タカハシ ハルカ
- () 3254 高橋 フーワミン(2) タカハシ フーワミン

5レーン 群馬南

- () 5223 熊川 琥太郎(3) クマカワ コウタロウ
- () 5225 佐藤 秀哉(3) サトウ シュウヤ
- () 5228 城田 心(3) シロタ ココロ
- () 5232 大平 希史(3) オオヒラ キサシ
- () 5234 富樫 快流(3) トカシ カイル

6レーン 佐野

- () 5252 伊藤 拓実(3) イノウエ タクミ
- () 5258 内田 晴斗(3) ウチノダ ハルト
- () 5256 酒井 怜己(3) サカイ レイ
- () 5253 吉川 大翔(3) ヨシカワ ヒロト
- () 5255 志水 一帆(3) シズミ カズホ
- () 3211 大澤 幹太(2) オオサワ カンタ

7レーン 大類

- () 5272 野口 陽斗(3) ノグチ ハルト
- () 3228 板垣 一双(2) イタガキ イツツク
- () 3226 小林 夏生(2) コバヤシ ナツキ
- () 3227 神尾 悠翔(2) カミオ ユウト
- () 6225 三ツ橋 稜(2) ミツハシ リョウ

8レーン 南八幡

- () 5298 尾谷 駿輔(2) オノニ シュンスケ
- () 5297 速水 京汰(2) ハヤミズ キョウタ
- () 5294 篠原 遠太郎(2) シノハラ リョウタロウ
- () 5295 秦野 心楠(2) ハタノ コナン

順位	チーム名	タイム
1.	_____	:. .
4.	_____	:. .
7.	_____	:. .

順位	チーム名	タイム
2.	_____	:. .
5.	_____	:. .

順位	チーム名	タイム
3.	_____	:. .
6.	_____	:. .

男子中学生共通 走幅跳

決勝

試 順	ナバ-	氏 名	所 属	1回目	2回目	3回目	3回まで の最高	4回以降 の試技順	4回目	5回目	6回目	記録	順位
1	8232	山下 帝雅(1) ヤマタ テイカ	佐野	m +..	m +..	m +..	m +..		m +..	m +..	m +..	m +..	
2	8226	百合 匡惺(1) ユリ キョウエイ	佐野	m +..	m +..	m +..	m +..		m +..	m +..	m +..	m +..	
3	3266	大井田 瑞樹(2) オオイタ マツキ	八幡	m +..	m +..	m +..	m +..		m +..	m +..	m +..	m +..	
4	8225	鶴谷 柗真(1) ツルガイ シュウマ	佐野	m +..	m +..	m +..	m +..		m +..	m +..	m +..	m +..	
5	58478	田村 蒼空(1) タムラ ソウ	群馬中央	m +..	m +..	m +..	m +..		m +..	m +..	m +..	m +..	
6	68454	大塚 征四郎(1) オオツカ セイロウ	箕郷	m +..	m +..	m +..	m +..		m +..	m +..	m +..	m +..	
7	78603	宮下 空(1) ミヤタ ソウ	吉井西	m +..	m +..	m +..	m +..		m +..	m +..	m +..	m +..	
8	88601	西尾 大和(1) ニシオ ヤマト	吉井西	m +..	m +..	m +..	m +..		m +..	m +..	m +..	m +..	
9	98600	桑原 悠一郎(1) クワハラ ユウイチロウ	吉井西	m +..	m +..	m +..	m +..		m +..	m +..	m +..	m +..	
10	3195	飯塚 銀次(2) イヅカ ギンジ	群馬南	m +..	m +..	m +..	m +..		m +..	m +..	m +..	m +..	
11	8503	菅原 煌我(1) カガハラ コウガ	群馬南	m +..	m +..	m +..	m +..		m +..	m +..	m +..	m +..	
12	8502	関 杏樹(1) セキ イキ	群馬南	m +..	m +..	m +..	m +..		m +..	m +..	m +..	m +..	
13	8375	阿部 翔(1) アベ ツハサ	矢中	m +..	m +..	m +..	m +..		m +..	m +..	m +..	m +..	
14	3178	戸塚 滉太(2) トツカ コウタ	群馬中央	m +..	m +..	m +..	m +..		m +..	m +..	m +..	m +..	
15	3190	上村 壮平(2) カミムラ ソウヘイ	群馬南	m +..	m +..	m +..	m +..		m +..	m +..	m +..	m +..	
16	5304	篠原 陸人(3) シノハラ リクト	八幡	m +..	m +..	m +..	m +..		m +..	m +..	m +..	m +..	
17	3187	荒井 奏人(2) アライ タクト	群馬南	m +..	m +..	m +..	m +..		m +..	m +..	m +..	m +..	
18	3185	加藤 隼(2) カトウ ハヤト	群馬南	m +..	m +..	m +..	m +..		m +..	m +..	m +..	m +..	
19	3264	舎利倉 羽琥(2) シャリクラ ハク	八幡	m +..	m +..	m +..	m +..		m +..	m +..	m +..	m +..	
20	3267	塚 龍都(2) ツツ リュウト	八幡	m +..	m +..	m +..	m +..		m +..	m +..	m +..	m +..	
21	3224	菅田 虎太郎(2) カガタ コウロウ	倉賀野	m +..	m +..	m +..	m +..		m +..	m +..	m +..	m +..	
22	5308	赤岩 倅希(3) アカイ ケイキ	八幡	m +..	m +..	m +..	m +..		m +..	m +..	m +..	m +..	
23	5222	峯岸 達也(3) ミネギシ タツヤ	群馬中央	m +..	m +..	m +..	m +..		m +..	m +..	m +..	m +..	
24	5215	桑原 優吾(3) クワハラ ユウゴ	群馬中央	m +..	m +..	m +..	m +..		m +..	m +..	m +..	m +..	
25	3263	宮澤 佑成(2) ミヤザワ ユウセイ	八幡	m +..	m +..	m +..	m +..		m +..	m +..	m +..	m +..	
26	3220	小林 優佑(2) コバヤシ ユウスケ	新町	m +..	m +..	m +..	m +..		m +..	m +..	m +..	m +..	
27	3191	清水 惺那(2) シミズ セナ	群馬南	m +..	m +..	m +..	m +..		m +..	m +..	m +..	m +..	
28	5259	木野内 麗(3) キノチ ライ	佐野	m +..	m +..	m +..	m +..		m +..	m +..	m +..	m +..	
29	5295	秦野 心楠(2) ハタノ コナン	南八幡	m +..	m +..	m +..	m +..		m +..	m +..	m +..	m +..	
30	5213	阿部 凌大(3) アベ リョウタ	群馬中央	m +..	m +..	m +..	m +..		m +..	m +..	m +..	m +..	
31	3181	城田 宇太(2) シロタ ウタ	群馬中央	m +..	m +..	m +..	m +..		m +..	m +..	m +..	m +..	
32	5253	吉川 大翔(3) ヨシガワ ヒロト	佐野	m +..	m +..	m +..	m +..		m +..	m +..	m +..	m +..	
33	5298	尾谷 駿輔(2) オニシ ユンスケ	南八幡	m +..	m +..	m +..	m +..		m +..	m +..	m +..	m +..	
34	3285	小菅 陽登(2) コスケ ハルト	箕郷	m +..	m +..	m +..	m +..		m +..	m +..	m +..	m +..	
35	5223	熊川 琥太郎(3) クマカワ コウロウ	群馬南	m +..	m +..	m +..	m +..		m +..	m +..	m +..	m +..	
36	3248	高原 旺己(2) タカハラ オウキ	塚沢	m +..	m +..	m +..	m +..		m +..	m +..	m +..	m +..	
37	3182	石井 潤(2) イシイ ジュン	群馬中央	m +..	m +..	m +..	m +..		m +..	m +..	m +..	m +..	
38	5234	富樫 快流(3) トカシ カイル	群馬南	m +..	m +..	m +..	m +..		m +..	m +..	m +..	m +..	
39	5316	木暮 力輝(3) キムロ リキ	片岡	m +..	m +..	m +..	m +..		m +..	m +..	m +..	m +..	
40	5221	内田 春希(3) ウチダ ハルキ	群馬中央	m +..	m +..	m +..	m +..		m +..	m +..	m +..	m +..	

男子中学生共通 砲丸投(5.000kg)

決勝

試 順	ナンバ ー	氏 名	所 属	1回目	2回目	3回目	3回まで の最高	4回以降 の試技順	4回目	5回目	6回目	記録	順位
1	5241	高橋 太郎(3) タカハシ タロウ	高松	m	m	m	m		m	m	m	m	
2	8576	森平 文士(1) モリヒラ フミト	吉井中央	m	m	m	m		m	m	m	m	
3	5236	高村 匠琉(3) タカムラ タル	群馬南	m	m	m	m		m	m	m	m	
4	5207	永尾 綾大(3) ナガオ リョウタ	吉井西	m	m	m	m		m	m	m	m	
5	3275	上原 涼雅(2) ウエハラ リョウガ	片岡	m	m	m	m		m	m	m	m	
6	5229	石丸 夏生(3) イシマル ナツキ	群馬南	m	m	m	m		m	m	m	m	

男子中学生共通 円盤投(1.500kg)

決勝

試 順	ナンバ ー	氏 名	所 属	1回目	2回目	3回目	3回まで の最高	4回以降 の試技順	4回目	5回目	6回目	記録	順位
1	3176	加藤 大輝(2) カトウ タクヤ	群馬中央	m	m	m	m		m	m	m	m	
2	3223	佐藤 郁人(2) サトウ イクヒ	倉賀野	m	m	m	m		m	m	m	m	
3	3258	浅見 崇太(2) アサミ ソウタ	入野	m	m	m	m		m	m	m	m	
4	5302	中里 巧(3) ナカサト タクミ	入野	m	m	m	m		m	m	m	m	
5	5229	石丸 夏生(3) イシマル ナツキ	群馬南	m	m	m	m		m	m	m	m	
6	3240	宇野 碧(2) ウノ アオ	長野郷	m	m	m	m		m	m	m	m	

女子中学生1年 100m

タイムレース 全5組

1組

レノ	ナンバ-	氏名	所属	風:+- -	順位(ナンバ-)記録
	1 8127	佐藤 遙(1) サウ ハルカ	長野郷		1() .
	2 8559	水多 結菜(1) ミヅタ ユナ	榛名		2() .
	3 8006	野村 菜央(1) ノムラ マオ	高崎第一		3() .
	4 8582	神宮 陽菜(1) ジンギウ ヒナ	吉井中央		4() .
	5 8185	戸塚 玲那(1) トツカ レイナ	塚沢		5() .
	6 8005	齋藤 華弥里(1) サイトウ カヤリ	高崎第一		6() .
	7 8183	山中 理絵子(1) ヤマナカ リエコ	塚沢		7() .
	8 8461	塚越 彩月(1) ツカゴシ サツキ	箕郷		8() .

3組

レノ	ナンバ-	氏名	所属	風:+- -	順位(ナンバ-)記録
	2 8187	小宮山 菜月(1) コミヤマ ナツキ	塚沢		1() .
	3 8515	北村 美緒(1) キタムラ ミオ	群馬南		2() .
	4 8560	古島 愛樹(1) コシマ アキ	榛名		3() .
	5 8605	舟田 莓禾(1) フナダ イチカ	吉井西		4() .
	6 8227	明田川 聖美(1) アカタガワ サトミ	佐野		5() .
	7 8556	松田 凜音(1) マツダ リノ	榛名		6() .
	8 8126	小林 実千花(1) コバヤシ ミチカ	長野郷		7() .

5組

レノ	ナンバ-	氏名	所属	風:+- -	順位(ナンバ-)記録
	2 8658	丸岡 莉奈(1) マルオカ リナ	中央中等		1() .
	3 8080	村田 美亜莉(1) ムラタ ミアリ	豊岡		2() .
	4 8356	乗附 莉緒菜(1) ノツケ リナ	八幡		3() .
	5 8557	松田 成未(1) マツダ ナルミ	榛名		4() .
	6 8354	金井 希(1) カイ ノゾミ	八幡		5() .
	7 8357	細野 琴美(1) ホノ ノトミ	八幡		6() .
	8 8358	武藤 奈々(1) ムトウ ナナ	八幡		7() .

2組

レノ	ナンバ-	氏名	所属	風:+- -	順位(ナンバ-)記録
	1 8512	細川 愛莉(1) ホシカワ アイリ	群馬南		1() .
	2 8514	宮渕 笑李(1) ミヤブチ エミリ	群馬南		2() .
	3 8382	橘 杏奈(1) たちばな アンナ	矢中		3() .
	4 8231	松原 杏(1) マツバラ アン	佐野		4() .
	5 8004	加藤 百桃(1) かとう ぽっぽ	高崎第一		5() .
	6 8230	飯塚 咲希(1) イヅカ サキ	佐野		6() .
	7 8380	関根 恵麻(1) せきね エマ	矢中		7() .
	8 8179	橋詰 葉奈(1) ハシヅメ カナ	塚沢		8() .

4組

レノ	ナンバ-	氏名	所属	風:+- -	順位(ナンバ-)記録
	2 8075	鈴木 麗彩(1) スズキ レイサ	豊岡		1() .
	3 8555	滝川 宝郁(1) タキカワ タカラ	榛名		2() .
	4 8460	石井 結珠(1) いしい けいじゅ	箕郷		3() .
	5 8606	堀越 麗未(1) ホリゴシ レミ	吉井西		4() .
	6 8125	上原 里実(1) ウエハラ サトミ	長野郷		5() .
	7 8077	矢口 結衣(1) やぐち ゆい	豊岡		6() .
	8 8131	松本 歩実(1) まつもと ずみ	長野郷		7() .

女子中学生2年 100m

タイムレース 全5組

1組

レノ	ナンバ-	氏名	所属	風:+- -	順位(ナンバ-)記録
2	4160	三木 里桜花(2) ミキ リサ	群馬中央		1()
3	4181	黒澤 美波(2) カワサキ ミナミ	高南		2()
4	4194	藤田 藍衣(2) フジタ アイ	榛名		3()
5	4186	金井 琴美(2) カイ コトミ	佐野		4()
6	4187	江原 愛良(2) エハラ アイラ	佐野		5()
7	4193	加藤 風羽(2) カトウ カズハ	榛名		6()
8	4162	小松 伶奈(2) コマツ レナ	群馬中央		7()

3組

レノ	ナンバ-	氏名	所属	風:+- -	順位(ナンバ-)記録
2	4198	浅見 優詠(2) アサミ ユウ	大類		1()
3	4220	大橋 美玲(2) オハシ ミレイ	八幡		2()
4	4213	矢島 莉乃(2) ヤマシマ リノ	塚沢		3()
5	4226	加藤 杏奈(2) カトウ アンナ	箕郷		4()
6	4229	木村 真子(2) キムラ マコ	矢中		5()
7	4166	阿部 葉南(2) アベ ハナ	群馬南		6()
8	4171	先崎 ひかり(2) センザキ ヒカリ	群馬南		7()

5組

レノ	ナンバ-	氏名	所属	風:+- -	順位(ナンバ-)記録
2	4209	小枝 愛佳(2) コエダ アイカ	塚沢		1()
3	4172	大河原 清音(2) オホハラ キヨネ	群馬南		2()
4	4223	佐藤 璃音(2) サトウ リヲ	片岡		3()
5	4175	茂木 陽麻里(2) モキ ヒマリ	群馬南		4()
6	4195	井上 暖乃香(2) イノウエ ノカ	大類		5()
7	4172	大河原 清音(2) オホハラ キヨネ	群馬南		6()

2組

レノ	ナンバ-	氏名	所属	風:+- -	順位(ナンバ-)記録
2	4228	水野 綾香(2) ミズノ アヤカ	矢中		1()
3	4191	猿渡 愛依(2) サルワタ アイ	新町		2()
4	4188	高橋 すみれ(2) タカハシ スミレ	佐野		3()
5	4227	高橋 那奈(2) タカハシ ナナ	矢中		4()
6	4158	新井 星那(2) アライ セナ	吉井中央		5()
7	4173	渡邊 ひより(2) ワタナベ ヒヨリ	群馬南		6()
8	4176	茂木 希実(2) モキ ノゾミ	群馬南		7()

4組

レノ	ナンバ-	氏名	所属	風:+- -	順位(ナンバ-)記録
2	4170	小菅 ひより(2) コサゲ ヒヨリ	群馬南		1()
3	4212	福原 実央(2) フクハラ ミオ	塚沢		2()
4	4207	鎌田 海來(2) カマタ ミライ	塚沢		3()
5	4190	和田 愛理(2) ワダ アイリ	佐野		4()
6	4208	吉江 花綾(2) ヨシエ カナ	塚沢		5()
7	4210	増田 有希(2) マズダ ユウキ	塚沢		6()

女子中学生3年 100m

タイムレース 全5組

1組			風:+・-	2組			風:+・-				
レ	ナンバ-	氏名	所属	順位(ナンバ-)	記録	レ	ナンバ-	氏名	所属	順位(ナンバ-)	記録
	2 6232	池田 唯里沙(2) イケダ ユリサ	南八幡	1()			2 6166	久保田 咲陽(3) クボタ サヤ	群馬南	1()	
	3 6199	吉田 安那(3) ヨシダ アンナ	寺尾	2()			3 6170	石田 瑞季(3) イシダ ミズキ	群馬南	2()	
	4 6175	塚本 萌生(3) ツカモト モエ	群馬南	3()			4 6234	橋爪 諒(3) ハシヅメ アキラ	入野	3()	
	5 6247	田村 日桜里(3) タムラ ヒサ	箕郷	4()			5 6139	西澤 理子(3) ニシザワ リコ	中央中等	4()	
	6 6213	菅原 海美(3) カガハラ ユミ	大類	5()			6 6178	友松 愛李(3) トモマツ アイリ	群馬南	5()	
	7 6161	平井 志依(3) ヒライ シエ	吉井中央	6()			7 6165	関本 乃依(3) セキモト ノイ	群馬南	6()	
	8 6201	諸田 美羽(3) モロダ ミ	寺尾	7()			8 6241	櫻井 莉々(3) サクライ リリ	並榎	7()	
3組			風:+・-	4組			風:+・-				
レ	ナンバ-	氏名	所属	順位(ナンバ-)	記録	レ	ナンバ-	氏名	所属	順位(ナンバ-)	記録
	2 6210	内田 琴乃(3) ウチダ コノ	倉賀野	1()			2 6216	萩原 菜奈(3) ハギワラ ナナ	大類	1()	
	3 6206	大森 希佳(3) オオモリ カ	榛名	2()			3 6250	網野 新奈(3) アミノ ニイ	矢中	2()	
	4 6240	新野 遥陽(3) ニノ ハルヒ	並榎	3()			4 6156	葛城 奈那(3) カツラギ ナナ	吉井西	3()	
	5 6231	金井 萌恵(2) カイ モエ	南八幡	4()			5 6219	荒井 陽依(3) アライ ヒヨリ	高崎第一	4()	
	6 6230	橋本 虹乃(2) ハシモト ニジノ	南八幡	5()			6 6200	山田 楓(3) ヤマタ カエデ	寺尾	5()	
	7 6194	関根 桃奈(3) セキネ モチ	佐野	6()			7 6195	高木 桃果(3) タカキ モモカ	佐野	6()	
	8 6218	峯 万有子(3) ミネ マユコ	大類	7()							
5組			風:+・-								
レ	ナンバ-	氏名	所属	順位(ナンバ-)	記録						
	2 6181	大和 由実花(3) オオワ ユミカ	高松	1()							
	3 6233	櫻井 愛華(2) サクライ マカ	南八幡	2()							
	4 6211	横山 美輝(3) ヨコヤマ ミキ	大類	3()							
	5 6158	櫻井 夢華(3) サクライ ユカ	吉井西	4()							
	6 6157	新井 優花(3) アライ ユカ	吉井西	5()							
	7 6182	津村 佳奈(3) ツムラ カ	高松	6()							

女子中学生共通 200m

タイムレース 全4組

1組			風: + - -	2組			風: + - -				
レノ	ナンバ-	氏名	所属	順位(ナンバ-)	記録	レノ	ナンバ-	氏名	所属	順位(ナンバ-)	記録
	2 6241	櫻井 莉々(3) サクライ リ	並榎	1()	.		2 8480	市場 由梨(1) イチバ ユリ	群馬中央	1()	.
	3 4161	秋本 うた(2) アキモト ウタ	群馬中央	2()	.		3 8582	神宮 陽菜(1) ジミヤウ ヒナ	吉井中央	2()	.
	4 6199	吉田 安那(3) ヨシダ アンナ	寺尾	3()	.		4 6203	佐藤 さくら(3) サトウ サクラ	榛名	3()	.
	5 4187	江原 愛良(2) エハラ アイラ	佐野	4()	.		5 6194	関根 桃奈(3) セキネ モモナ	佐野	4()	.
	6 6161	平井 志依(3) ヒライ シエ	吉井中央	5()	.		6 6213	菅原 海美(3) スガハラ ウミ	大類	5()	.
	7 6201	諸田 美羽(3) モロタ ミ	寺尾	6()	.		7 4160	三木 里桜花(2) ミキ リサ	群馬中央	6()	.
	8 6178	友松 愛李(3) トモマツ アイリ	群馬南	7()	.		8 6249	近藤 舞佳(3) コトウ マイカ	矢中	7()	.
3組			風: + - -	4組			風: + - -				
レノ	ナンバ-	氏名	所属	順位(ナンバ-)	記録	レノ	ナンバ-	氏名	所属	順位(ナンバ-)	記録
	2 4172	大河原 清音(2) オホハラ キヨネ	群馬南	1()	.		2 8657	増田 莉子(1) マスタ リコ	中央中等	1()	.
	3 6200	山田 楓(3) ヤマダ カエデ	寺尾	2()	.		3 6158	櫻井 夢華(3) サクライ ユメカ	吉井西	2()	.
	4 4228	水野 綾香(2) ミズノ アヤカ	矢中	3()	.		4 6157	新井 優花(3) アライ ユカ	吉井西	3()	.
	5 8484	藤澤 りお(1) フジサワ リオ	群馬中央	4()	.		5 6181	大和 由実花(3) オオワ ユミカ	高松	4()	.
	6 4192	長竹 優里花(2) チガタ ユリカ	新町	5()	.		6 8461	塚越 彩月(1) ツカゴシ サツキ	箕郷	5()	.
	7 8187	小宮山 菜月(1) コミヤマ ナツキ	塚沢	6()	.		7 4172	大河原 清音(2) オホハラ キヨネ	群馬南	6()	.
	8 6195	高木 桃果(3) タカギ モモカ	佐野	7()	.						

女子中学生共通 800m

タイムレース 全5組

1組

順位	氏名	所属	順位(ナンバ-)記録
1	佐々木 百優(3)	群馬南	1() : .
2	金嶋 ゆうか(3)	倉賀野	2() : .
3	新保 咲良(3)	大類	3() : .
4	神村 美雫(3)	群馬南	4() : .
5	不破 珠衣琉(3)	大類	5() : .
6	長尾 珠那(2)	群馬中央	6() : .
7	亀田 紗羽(2)	大類	7() : .
8	織田 あいか(3)	榛名	8() : .
9	中石 和心(3)	群馬南	9() : .
10	波場 琴美(2)	塚沢	10() : .

3組

順位	氏名	所属	順位(ナンバ-)記録
1	澁谷 ちはや(3)	高崎第一	1() : .
2	間庭 詩(2)	群馬中央	2() : .
3	荻澤 愛(3)	八幡	3() : .
4	飯塚 咲希(1)	佐野	4() : .
5	宮前 華(1)	入野	5() : .
6	篠原 あいり(1)	矢中	6() : .
7	下出 菜乃華(2)	箕郷	7() : .
8	平田 莉乃(2)	群馬南	8() : .
9	原田 由奈(2)	豊岡	9() : .
10	高篠 百々花(2)	群馬南	10() : .

5組

順位	氏名	所属	順位(ナンバ-)記録
1	明田川 聖美(1)	佐野	1() : .
2	武井 緒(2)	群馬中央	2() : .
3	岡澤 優芽(2)	八幡	3() : .
4	金井 希(1)	八幡	4() : .
5	乗附 莉緒菜(1)	八幡	5() : .
6	細野 琴美(1)	八幡	6() : .
7	武藤 奈々(1)	八幡	7() : .
8	橋本 菜子(1)	高崎第一	8() : .
9	大島 梨乃(2)	中央中等	9() : .

2組

順位	氏名	所属	順位(ナンバ-)記録
1	中野 和香(3)	群馬南	1() : .
2	大塚 詩(3)	佐野	2() : .
3	田方 泉希(3)	豊岡	3() : .
4	北田 京香(3)	榛名	4() : .
5	蛙原 美湖(1)	塚沢	5() : .
6	中澤 夢花(2)	群馬中央	6() : .
7	橋爪 諒(3)	入野	7() : .
8	松原 杏(1)	佐野	8() : .
9	近藤 舞佳(3)	矢中	9() : .
10	山田 亜伽音(3)	八幡	10() : .

4組

順位	氏名	所属	順位(ナンバ-)記録
1	木部 桜子(1)	南八幡	1() : .
2	小松 愛佳(1)	南八幡	2() : .
3	市川 優芽(1)	群馬南	3() : .
4	高橋 玲咲(1)	群馬中央	4() : .
5	塚田 優芽(1)	群馬中央	5() : .
6	大沢 惺奈(1)	群馬中央	6() : .
7	水多 結菜(1)	榛名	7() : .
8	橋詰 葉奈(1)	塚沢	8() : .
9	深堀 有華(1)	群馬南	9() : .
10	海野 文桃(1)	群馬南	10() : .

女子中学生共通 1500m

タイムレース 全2組

1組				2組							
ORD	ナンバ-	氏名	所属	順位(ナンバ-)	記録	ORD	ナンバ-	氏名	所属	順位(ナンバ-)	記録
1	6217	不破 珠衣琉(3) フシユエル	大類	1()	: .	1	6236	荻澤 愛(3) オギサワ マミ	八幡	1()	: .
2	6212	新保 咲良(3) シンホウ サラ	大類	2()	: .	2	4163	中澤 夢花(2) ナカザワ ユカ	群馬中央	2()	: .
3	6167	佐々木 百優(3) ササキ モユ	群馬南	3()	: .	3	6245	田方 泉希(3) タカタ ミズキ	豊岡	3()	: .
4	6169	神村 美雫(3) カミムラ ミ	群馬南	4()	: .	4	6209	湯本 芽花(3) トモトメイカ	倉賀野	4()	: .
5	6205	織田 あいか(3) オリダ アカ	榛名	5()	: .	5	6221	澁谷 ちはや(3) シズヤ チハヤ	高崎第一	5()	: .
6	4157	反町 瑠夏(2) サマタ ルカ	吉井西	6()	: .	6	6237	山田 亜伽音(3) ヤマダ アカネ	八幡	6()	: .
7	4197	亀田 紗羽(2) カメダ サウ	大類	7()	: .	7	8460	石井 結珠(1) イシイ ユシユ	箕郷	7()	: .
8	6173	中石 和心(3) ナカイシ ワク	群馬南	8()	: .	8	4225	下出 菜乃華(2) シモデ ナノカ	箕郷	8()	: .
9	4159	間庭 詩(2) マニワ ユキ	群馬中央	9()	: .	9	4182	松本 恵奈(2) マツモト エナ	高南	9()	: .
10	6196	大塚 詩(3) オオツカ ユキ	佐野	10()	: .	10	8605	舟田 莓禾(1) フナタ ヒメ	吉井西	10()	: .
11	6174	中野 和香(3) ナカノ ワカ	群馬南	11()	: .	11	4149	高橋 日向子(2) タカハシ ヒナコ	中央中等	11()	: .
12	6248	橋 有南(3) ハシ ユナ	矢中	12()	: .	12	8180	栗原 雛(1) クリハラ ヒナ	塚沢	12()	: .
13	4164	長尾 珠那(2) ナガオ シュナ	群馬中央	13()	: .	13	8381	篠原 あいり(1) シノハラ アイリ	矢中	13()	: .
14	6207	北田 京香(3) キタナ キョウカ	榛名	14()	: .	14	8625	岩丸 世奈(1) イワマル セナ	入野	14()	: .
15	4211	波場 琴美(2) ハバ コトミ	塚沢	15()	: .	15	6235	瀬間 柑奈(3) セマ カナ	入野	15()	: .
16	8182	姓原 美湖(1) セイハラ ミ	塚沢	16()	: .	16	4165	武井 緒(2) タケイ ヨシ	群馬中央	16()	: .
17	8522	櫻井 萌一(1) サクライ モウイチ	群馬南	17()	: .	17	4217	岡澤 優芽(2) オカザワ ユメ	八幡	17()	: .

女子中学生共通 100mH (0.762m)

タイムレース 全3組

1組				2組				3組					
レシ	ナンバ-	氏名	所属	風:+.-	順位(ナンバ-)	記録	レシ	ナンバ-	氏名	所属	風:+.-	順位(ナンバ-)	記録
2	6175	塚本 萌生(3) ツカモト モウセイ	群馬南		1()	. .	2	4186	金井 琴美(2) カイ コトミ	佐野		1()	. .
3	6141	堀上 和花子(3) ホリウミ ワカコ	中央中等		2()	. .	3	6170	石田 瑞季(3) イシダ ミズキ	群馬南		2()	. .
4	6162	吉田 心優(3) ヨシダ コユ	群馬中央		3()	. .	4	6231	金井 萌恵(2) カイ モウヱ	南八幡		3()	. .
5	4161	秋本 うた(2) アキモト ウタ	群馬中央		4()	. .	5	4219	山崎 菜南子(2) ヤマザキ ナナコ	八幡		4()	. .
6	6163	永田 亜実(3) ナガタ アサミ	群馬南		5()	. .	6	4188	高橋 すみれ(2) タカハシ スミレ	佐野		5()	. .
7	6247	田村 日桜里(3) タムラ ヒサリ	箕郷		6()	. .	7	6230	橋本 虹乃(2) ハシモト ニジノ	南八幡		6()	. .
2	6160	小西 向日葵(3) コニシ ヒマリ	吉井中央		1()	. .							
3	4168	高篠 百々花(2) タカノ ヒャクカ	群馬南		2()	. .							
4	4220	大橋 美玲(2) オオハシ ミレイ	八幡		3()	. .							
5	4174	平田 莉乃(2) ヒラタ リノ	群馬南		4()	. .							
6	6185	飯田 夏鈴(3) イタダ ナツスズ	高松		5()	. .							

女子中学生共通 4×100m

タイムレース 全2組

1組

2レーン 吉井西

() 6156	葛城 奈那(3)	カツキ ナ
() 6158	櫻井 夢華(3)	サライ ユカ
() 6157	新井 優花(3)	アライ ユカ
() 4157	反町 瑠夏(2)	ソリマチ ルカ
() 8605	舟田 苺禾(1)	フナダ イチ
() 8606	堀越 麗未(1)	ホリコシ レミ

3レーン 吉井中央

() 4158	新井 星那(2)	アライ セナ
() 6159	横田 絢音(3)	ヨコタ アヤネ
() 6160	小西 向日葵(3)	コニシ ヒマリ
() 6161	平井 志依(3)	ヒライ シエ
() 8582	神宮 陽菜(1)	ジノグウ ヒナ

4レーン 榛名

() 4193	加藤 風羽(2)	カトウ カゼハ
() 4194	藤田 藍衣(2)	フジタ アオイ
() 6203	佐藤 さくら(3)	サトウ サクラ
() 6206	大森 希佳(3)	オオモリ ノカ

5レーン 矢中

() 3292	鈴木 詩音(2)	スズキ シオン
() 4227	高橋 那奈(2)	タカハシ ナナ
() 4228	水野 綾香(2)	ミズノ アヤカ
() 5335	田村 心(3)	タムラ シン
() 6248	橋 有南(3)	ハシハナ ユナ
() 6249	近藤 舞佳(3)	コントウ マイカ

6レーン 豊岡

() 6246	齋藤 純(3)	サイトウ ジュン
() 6245	田方 泉希(3)	タカタ ミズキ
() 6244	町田 葵衣子(3)	マチダ キイコ
() 6242	高島 結里愛(3)	タカシマ ユリア
() 6243	鷹野 琉那(3)	タカノ ルナ

7レーン 箕郷

() 8460	石井 結珠(1)	イシイ ユジュ
() 8461	塚越 彩月(1)	ツカゴシ サツキ
() 4225	下出 葉乃華(2)	シモデ ナノカ
() 4226	加藤 杏奈(2)	カトウ アンナ
() 6247	田村 日桜里(3)	タムラ ヒサリ

順位	チーム名	タイム
1.	_____	: .
4.	_____	: .

順位	チーム名	タイム
2.	_____	: .
5.	_____	: .

順位	チーム名	タイム
3.	_____	: .
6.	_____	: .

2組

2レーン 南八幡

() 6232	池田 唯里沙(2)	イケダ ユリサ
() 6231	金井 萌恵(2)	カナイ モエ
() 6233	櫻井 愛華(2)	サクライ マカ
() 6230	橋本 虹乃(2)	ハシモト ニジノ

3レーン 群馬南

() 6163	永田 亜実(3)	ナガタ ユキミ
() 6165	関本 乃依(3)	セキモト ノイ
() 6166	久保田 咲陽(3)	クボタ サヤ
() 6170	石田 瑞季(3)	イシダ ミズキ
() 6175	塚本 萌生(3)	ツカモト モエ
() 6178	友松 愛李(3)	トモマツ アイリ

4レーン 大類

() 6213	菅原 海美(3)	スガハラ ウミ
() 6218	峯 万有子(3)	ミネ マユコ
() 4195	井上 暖乃香(2)	イノウエ ノノカ
() 6211	横山 美輝(3)	ヨコヤマ ミキ
() 4198	浅見 優詠(2)	アサミ ウタ

5レーン 群馬中央

() 4160	三木 里桜花(2)	ミキ リオナ
() 4161	秋本 うた(2)	アキモト ウタ
() 4162	小松 伶奈(2)	コマツ レナ
() 4163	中澤 夢花(2)	ナカザワ ユカ
() 4164	長尾 珠那(2)	ナガオ シュナ
() 6162	吉田 心優(3)	ヨシダ ミユ

6レーン 佐野

() 6194	関根 桃奈(3)	セキネ モモナ
() 6195	高木 桃果(3)	タカギ モモカ
() 4186	金井 琴美(2)	カナイ コトミ
() 4188	高橋 すみれ(2)	タカハシ スミレ
() 4187	江原 愛良(2)	エハラ アイラ

7レーン 高松

() 6185	飯田 夏鈴(3)	イイダ カリン
() 6183	薄井 和来(3)	ウスイ ワカ
() 6181	大和 由実花(3)	オオワ ユミカ
() 6182	津村 佳奈(3)	ツムラ カナ
() 4179	畑山 周(2)	ハタヤマ アマネ
() 4178	広瀬 史英(2)	ヒロセ シエ

8レーン 塚沢

() 4208	吉江 花綾(2)	ヨシエ カヤ
() 4211	波場 琴美(2)	ハバ コトミ
() 4213	矢島 莉乃(2)	ヤジマ リノ
() 8182	蛙原 美湖(1)	ニハラ ミコ
() 8183	山中 理絵子(1)	ヤマナカ リエコ
() 8185	戸塚 玲那(1)	トツカ レイナ

順位	チーム名	タイム
1.	_____	: .
4.	_____	: .
7.	_____	: .

順位	チーム名	タイム
2.	_____	: .
5.	_____	: .

順位	チーム名	タイム
3.	_____	: .
6.	_____	: .

女子中学生共通 走幅跳

決勝

試 順	ナ ンバ	氏 名	所 属	1回目	2回目	3回目	3回まで の最高	4回以降 の試技順	4回目	5回目	6回目	記録	順位
1	6182	津村 佳奈(3) ツムラ カ	高松	m +.-	m +.-	m +.-	m +.-		m +.-	m +.-	m +.-	m +.-	
2	6183	薄井 和来(3) ウスイ コ	高松	m +.-	m +.-	m +.-	m +.-		m +.-	m +.-	m +.-	m +.-	
3	8380	関根 恵麻(1) セネ エマ	矢中	m +.-	m +.-	m +.-	m +.-		m +.-	m +.-	m +.-	m +.-	
4	8606	堀越 麗未(1) ホリコシ レミ	吉井西	m +.-	m +.-	m +.-	m +.-		m +.-	m +.-	m +.-	m +.-	
5	8383	吉井 歩愛(1) ヨシイ ア	矢中	m +.-	m +.-	m +.-	m +.-		m +.-	m +.-	m +.-	m +.-	
6	8382	橋 杏奈(1) ハシ ナアナ	矢中	m +.-	m +.-	m +.-	m +.-		m +.-	m +.-	m +.-	m +.-	
7	4170	小菅 ひより(2) コスケ ヒヨリ	群馬南	m +.-	m +.-	m +.-	m +.-		m +.-	m +.-	m +.-	m +.-	
8	4209	小枝 愛佳(2) コエダ ナカ	塚沢	m +.-	m +.-	m +.-	m +.-		m +.-	m +.-	m +.-	m +.-	
9	6156	葛城 奈那(3) カキキ ナ	吉井西	m +.-	m +.-	m +.-	m +.-		m +.-	m +.-	m +.-	m +.-	
10	6233	櫻井 愛華(2) サクライ マカ	南八幡	m +.-	m +.-	m +.-	m +.-		m +.-	m +.-	m +.-	m +.-	
11	8184	大澤 ここ音(1) オオサキ コネ	塚沢	m +.-	m +.-	m +.-	m +.-		m +.-	m +.-	m +.-	m +.-	
12	6219	荒井 陽依(3) アライ ヒヨリ	高崎第一	m +.-	m +.-	m +.-	m +.-		m +.-	m +.-	m +.-	m +.-	
13	6239	佐藤 愛留紅(3) サトウ ムク	並榎	m +.-	m +.-	m +.-	m +.-		m +.-	m +.-	m +.-	m +.-	
14	4212	福原 実央(2) フクハラ ミオ	塚沢	m +.-	m +.-	m +.-	m +.-		m +.-	m +.-	m +.-	m +.-	
15	4227	高橋 那奈(2) タカハシ ナ	矢中	m +.-	m +.-	m +.-	m +.-		m +.-	m +.-	m +.-	m +.-	
16	4207	鎌田 海来(2) カマタ ミライ	塚沢	m +.-	m +.-	m +.-	m +.-		m +.-	m +.-	m +.-	m +.-	
17	6240	新野 遥陽(3) ニノ ハルヒ	並榎	m +.-	m +.-	m +.-	m +.-		m +.-	m +.-	m +.-	m +.-	
18	4162	小松 伶奈(2) コマツ レナ	群馬中央	m +.-	m +.-	m +.-	m +.-		m +.-	m +.-	m +.-	m +.-	
19	6166	久保田 咲陽(3) クボタ サキ	群馬南	m +.-	m +.-	m +.-	m +.-		m +.-	m +.-	m +.-	m +.-	
20	6164	下田 愛里(3) シメダ アイリ	群馬南	m +.-	m +.-	m +.-	m +.-		m +.-	m +.-	m +.-	m +.-	
21	6139	西澤 理子(3) ニシガワ リコ	中央中等	m +.-	m +.-	m +.-	m +.-		m +.-	m +.-	m +.-	m +.-	

女子中学生共通 砲丸投(2.721kg)

決勝

試 順	ナ ンバ	氏 名	所 属	1回目	2回目	3回目	3回まで の最高	4回以降 の試技順	4回目	5回目	6回目	記録	順位
1	4179	畑山 周(2) ハタヤマ アマネ	高松	m	m	m	m		m	m	m	m	
2	6197	渡邊 志歩(3) ワタナベ シホ	佐野	m	m	m	m		m	m	m	m	
3	4218	黒田 優芽(2) クロダ ユメ	八幡	m	m	m	m		m	m	m	m	
4	4176	茂木 希実(2) モキ ノゾミ	群馬南	m	m	m	m		m	m	m	m	
5	4189	増田 葵空(2) マサダ ソラ	佐野	m	m	m	m		m	m	m	m	
6	4173	渡邊 ひより(2) ワタナベ ヒヨリ	群馬南	m	m	m	m		m	m	m	m	
7	4221	小實 愛理(2) コネ アイリ	並榎	m	m	m	m		m	m	m	m	
8	6168	佐藤 蘭(3) サトウ ラン	群馬南	m	m	m	m		m	m	m	m	

女子中学生共通 円盤投(1.000kg)

決勝

試 順	ハ ン バ ー	氏 名	所 属	1回目	2回目	3回目	3回まで の最高	4回以降 の試技順	4回目	5回目	6回目	記録	順位
1	4189	増田 葵空(2) マスタ リ	佐野	m	m	m	m		m	m	m	m	
2	4218	黒田 優芽(2) クロダ ユメ	八幡	m	m	m	m		m	m	m	m	
3	4216	茂木 春菜(2) モギ ハルナ	入野	m	m	m	m		m	m	m	m	
4	6168	佐藤 蘭(3) サトウ ラン	群馬南	m	m	m	m		m	m	m	m	
5	6197	渡邊 志歩(3) ワタナベ シホ	佐野	m	m	m	m		m	m	m	m	
6	6204	松村 心愛(3) マツムラ コイ	榛名	m	m	m	m		m	m	m	m	
7	4204	西澤 芽依(2) ニシザワ めい	長野郷	m	m	m	m		m	m	m	m	

高崎市中学校陸上競技最高記録

公認記録のみ 《2023. 8. 31現在》

男 子					女 子			
種 目	記 録	氏 名(校名)	会 場	年	記 録	氏 名(校名)	会 場	年
100m	10"75	井上 直紀(群馬南)	岡山	2018	12"0	綿貫 律子(高南)	伊勢崎	1981
200m	22"12	井上 直紀(群馬南)	敷島	2018	25"11	岩田 優奈(中尾)	千葉	2012
400m	49"26	櫻井 凪人(高南)	中銀スタジアム	2019				
800m	1'57"64	大久保 綾(塚沢)	敷島	2020	2'12"23	中村 愛花(中央中等)	日産	2020
1500m	4'04"43	杉森 星彦(中央中等)	敷島	2018	4'25"07	不破 聖衣来(大類)	熊本	2017
3000m	8'47"97	岩瀬 駿介(群馬南)	敷島	2021	9'22"55	不破 聖衣来(大類)	敷島	2017
100mH					13"84	梅澤 杏茉(群中)	福島とうほう	2022
110mH	13"99	倉林 和宏(高南)	長崎かきどまり	2000				
400mR	43"02	鷹野 颯斗・大河原遥斗 石井 颯・勅使川原海人	豊岡 福島とうほう	2022	49"2	高橋・関 勅使河原・金井	大類 敷島	1991
走高跳	1m98	水澤 健治(一中)	敷島	1988	1m68	倉林 環(高南) 金井 瞳(長野郷)	敷島 敷島	1982 2006
棒高跳	5m05	古澤 一生(新町)	大阪城ホール	2018	3m53	青木 梓(佐野)	駒沢	2002
走幅跳	6m82	倉林 和宏(高南)	敷島	2000	5m97	白田 春佳(高南)	Shonan BMW スタジアム平塚	2014
砲丸投 5kg	14m56	境原 快(群馬南)	愛媛ニンジニア	2022	14m68 2.721kg	川浦 もえ(群馬南)	福島とうほう	2022
四種競技	2511点 14.97(+1.4) 853点・9m46 946点・1m75 585点・54.47 620点	市川 響太郎(高南)	敷島	2009	2917点 14.58(-0.8) 898点、1m61 747点、10m88 587点、27.32(-1.6) 685点	泉谷 真那(塚沢)	敷島	2022
800mR	1'33"35	椋山・中澤・荒牧・田代(佐野)		1998				
低学年400mR	46"1	田中・岩崎・松本・篠原(高南)	国立	1985	50"3	大橋・川田・南雲・新井(高南)	国立	1984
三種競技A	2765	落合 壮司(一中)		1983	2854	倉林 環(高南)		1982
三種競技B	3281 13m33 6m82 51"45	倉林 和宏(高南)	敷島	2000	2987	磯貝万寿美(一中)		1985
100mYH					14"45	泉谷 真那(塚沢)	愛媛ニンジニア	2022
110mJH	14"60	倉林 和宏(高南)	富山	2000				
三段跳	13m17	小澤 結(中央中等)	敷島	2023	10m88	木暮 乃蒼(中央中等)	敷島	2023
砲丸投 4kg	15m24	稲毛 聖矢(一中)	厚別	2003	11m11	原 志織(大類)	敷島	2019
円盤投	36m27	境原 快(群馬南)	敷島	2022	32m92	太田 琴音(吉井中央)	敷島	2022
ジャベリックスロー	63m90	高橋 拓光(群馬中央)	日産スタジアム	2015	41m87	江原 莉央(吉井中央)	愛媛ニンジニア	2022

①大会前に確認しよう

【シューズ編】

GUNMA TRACK & FIELD

群馬県中体連陸上競技部競技委員会(2024-25)

重要

シューズの厚さについて

<2024年10月31日まで>

種目	最大の厚さ
800m未満のトラック種目	20mm
800m以上のトラック種目	25mm
フィールド種目(三段跳は25mm)	20mm
道路競技	40mm

<2024年11月1日から>

種目	最大の厚さ
トラック種目・ハードル種目	20mm
フィールド種目	20mm
道路競技	40mm



■靴底の測り方



■靴底計測場所

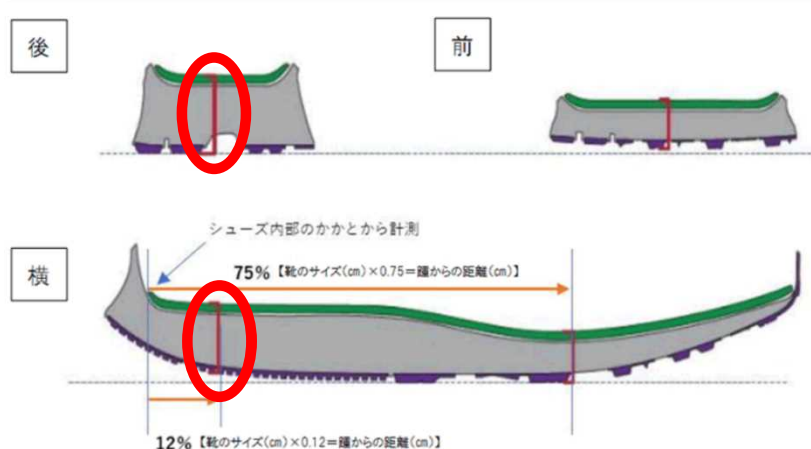

測定方法については、日本陸連 HP をご覧ください。県中体連でも測定器具を準備してあります。

①公認大会すべてで適応です。

群馬陸協、県中体連主催大会(通信、総体、新人)等の公認大会のすべてで適応です。

1年生に関しても同様ですので、初めて大会に出場する際に一度確認をお願いいたします。

②インソールを抜くなどのカスタマイズは適応外です。

厚さの基準を満たすためにインソールを抜くなどはカスタマイズにあたります。販売されているシューズをそのまま使用してください。

③四種競技の砲丸投、円盤投やリレーも適用ですので、注意してください。

リレーで長距離選手が出場したときにシューズの厚さが越えている事例がありました。出場種目を決めた際には必ずシューズの確認をお願いします。

参考資料

<日本陸連HP:シューズ規定改定に関するQ&A(<https://www.jaaf.or.jp/news/article/14148/>)から>

Q 中学生の大会でも WA ルールが適用されるのでしょうか。初心者がランニングシューズで 100m に出たりするケースもあるかと思います。

A 基本的には、すべての公認競技会での改定ルールが適用となります。

②大会前に確認しよう

【招集編】



群馬県中体連陸上競技部競技委員会(2024-2025)

○招集までの流れを確認しましょう。

競技を行う前に、競技者係が招集を行います。しかし、初めての出場する1年生や、競技場の使用になれていない2、3年生でも、時間を間違える、場所を間違える、持ち物が無い、リレーのオーダー用紙が提出していない、などの理由で招集漏れ(コール漏れ)になってしまうことがあります。招集漏れになると競技には出場できません。このような事態にならないように、事前に確認を行いましょう。わからないことは顧問の先生や競技役員の先生に聞きましょう。以下の4つをチェックしてください。

□招集場所の確認をする。

正田醤油スタジアム群馬(敷島)の最近の大会では競技場の雨天走路(100mスタート地点)で行っています。大会や記録会によって場所が異なるので、競技場に着いたらまず、場所を確認し、近くにトイレがあるのか、水道があるのかなどのチェックも一緒にしましょう。

□招集時間を確認する。

下図は県中体連主催大会の競技順序の例です。この場合は、トラック競技は競技時刻20分前、フィールド競技(棒高跳を除く)は30分前を招集完了時刻としています。招集は招集完了時刻の10分前から始まりますので、招集開始時刻に間に合うように、余裕を持って招集場所に移動してください。そして招集時間から逆算してアップ時間や待機するときの行動を考えましょう。(トイレは混みます。)

NO	学年	性別	種目	組	招集完了時刻	競技時刻	NO	学年	性別	種目	招集完了時刻	競技時刻	
1	共通	女	四種	100mH	1	8:40	9:00	1	共通	男	走幅跳	8:30	9:00
2	共通	男	四種	110mH	1	8:50	9:10		共通	男	砲丸投	"	"

□持ち物を確認する。

ユニフォーム、スパイク(シューズ)、アスリートビブスの3点をセットにしておきましょう。当日に確認するのは当たり前ですが、前日に用意するのが基本です。「いつも袋の中にあるから大丈夫だろう」と、実際に確認せずに現地に行くのが1番危険です。これは大会に限らず日頃の練習から持ち物を確認することを意識づけてください。

□リレーオーダー提出時の注意事項

県大会以上はオーダー用紙の提出が必要になります。顧問の先生と連絡を取り合って、提出時間の間違いや、走順の記入ミスがないようにしましょう。また、オーダー用紙提出後でも招集時刻の1時間前までは変更できます。それ以降に怪我をしてしまって走れない場合の変更については、主催者が任命した医務員の判断がなければ認められません。まずは顧問の先生と相談してください。

リレーのユニフォームは4人とも同一系ユニフォーム(シャツ同色、パンツ同色)が基本です。招集所で4人揃ってユニフォームを確認します。ユニフォーム裾はパンツにしまいましょう。

大会には余裕をもって行動を！

関東・全国大会では県外での開催が多く、普段とは慣れない環境で競技しなければいけません。その時に、緊張からアップがいつも通りできなかつたり、招集時間ギリギリに到着して焦ったまま走ることにあったりする可能性も十分に考えられます。そうならないためにも目の前の大会で自分のやるべきことを着実にこなすことが重要です。

③大会前に確認しよう

【競技編】

GUNMA TRACK & FIELD

群馬県中体連陸上競技部競技委員会(2024-2025)

○種目ごとのルールについて確認しよう！

各種目で注意しておきたいことについて確認しておきましょう。細かいルールがたくさんあるのですが、今回は特に中学生で注意してもらいたいことを選びました。Q&A 方式にしています。大会の時にルールを間違えたりして失格や記録が無効にならないようにしましょう。

<トラック編>

○スタートに関して

Q:何回目でフライングすると失格ですか？

A:1回目で失格になります。ピクっと体が静止できなかった(いわゆる「ピクつき」)場合は、失格にならず警告になります。イメージとしてはセットがかかった後にピストル音の前に両手が離れてしまったら失格と考えてください。

○800mのオープンレーン

Q:800mでスタートは割り当てられたレーンですが、どこからオープンになりますか？

A:スタートから100m後のブレイクラインを越えたらオープンになります。黄色のコーン等が置いてあります。その手前で内側に入ってしまうと失格になるので注意してください。これは1年生に多く見られます。

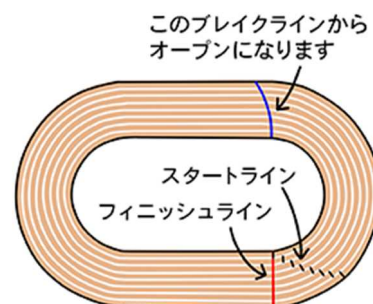

○レーンラインを踏んでしまった場合

Q:走行中に内側の線(白線)を踏んでしまいました。また、接触して1レーンの内側の縁石に足が入ってしまいました。どうなりますか？

A:直線路(ストレート):左右の白線を踏んでしまった場合も他の選手の妨害になっていない場合は失格になりません。(右図のリオオリンピックで銀メダルを獲得した時の4走、ケンブリッジ選手は白線を踏んでいますが、失格にはなりませんでした。)

曲走路(カーブ):2通りあります。

①レーン割当のある曲走路で、曲走路で内側の線に触れた(踏んだ)場合は、

1回(1歩)だけで失格とならず、2回(2歩)以上は失格です。

②レーン割当のない曲走路で、縁石(縁石下の白線)に触れた、縁石(縁石下の白線)の中に入った場合は、

1回(1歩)だけで失格とならず、2回(2歩)以上は失格です。

※1回目は失格としないが、次に侵害したら失格とします。

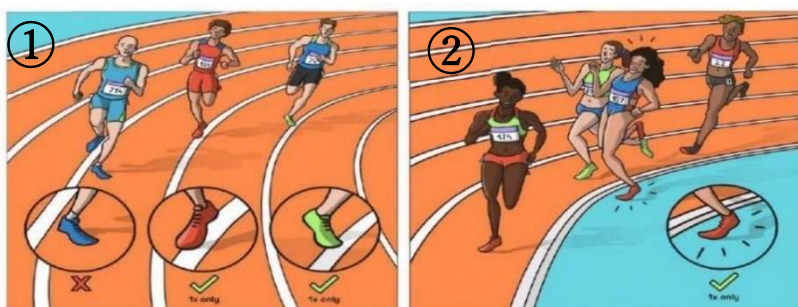

例:400mの予選で1回内側の線を踏んでしまった。記録に「L」(レーン侵害)の記載をし、決勝は出走した。しかし、決勝で同様に1回内側の線を踏んでしまった。そのため、予選、決勝で2回となり、決勝は失格になる。

○リレーのバトンについて

Q: テイクオーバーゾーンでバトンを落としてしまいました。失格でしょうか？

A: バトンを落としただけでは失格になりません。ただ、以下のことをすると失格になります。

① 落としたバトンを受け手が拾ってしまった場合

以前は受け手、渡し手のどちらが拾ってもよかったのですが、ルール改定で渡し手のみが拾うようになりました。例: 1走→2走の場合で1走が拾うのは○、2走が拾ってしまうと×ということです。

② バトンを落とした地点に戻らずにバトンパスを再開した場合

実際にスピードがかなり出ているので、正確な位置に戻るのには難しいかもしれませんが、明らかに落とした位置より前で渡すのは失格です。他にも、テイクオーバーゾーン以外でのバトンパス、手渡しでなく投げて渡す場合も失格になります。(右図は世界リレーで3走:小池選手→4走:桐生選手のバトンパス。バトンはつながりましたが、投げてしまった形になり失格になりました。)



○リレーのチーム編成について

Q: 申込のチーム編成は6人以内ですが、それ以外の競技者は出場することができますか？

A: その大会のリレーまたはその他の種目(個人種目)に申し込んでいる競技者は、誰でも出場することができます。ただし、どのラウンドにおいても出場するメンバーのうち少なくとも2人は当該リレー種目に申し込んだ競技者でなければなりません。

例: リレー申込 選手6人(A・B・C・D・E・F)、100m出場選手(G)、200m出場選手(H)
→リレーオーダー提出時に(A・B・G・H)の組み合わせは可能です。

※ただし、リレーチームが複数参加できる大会等は、チームをまたいで変更できない場合があります。大会要項を確認してください。

○ハードルについて

Q: ハードルを越えられずに、手で押して止まってしまいました。その後どのようにすればよいですか？

A: もしハードルが手で押して動いてしまったら、所定の位置に戻してから再度跳び直してください。ハードルを触るだけでは失格になりません。よくあるのが、そのハードルをくぐって次のハードルを越える。またはハードルが動いてしまったのを戻さずに跳び直すのは失格になります。そのほかにも

- ・故意に手でハードルを倒す場合
- ・隣の選手の腕等にあたって妨害する場合
- ・ハードルを越える足または脚がハードルの高さより低いはみだした位置(外側)を通った場合は失格になりますので注意しましょう。

<フィールド編>

○トラック種目と兼ねている場合

Q: 同時時間帯でトラック種目と、フィールド種目に出場します。両種目出場は可能ですか？

A: 同時出場は可能です。その場合は最初の種目の招集で必ず、同じ時間帯で競技をしていることを競技者係に伝えましょう。(後の種目の招集をしてもらいましょう。)また、上位大会になると同時出場届けというものを提出します。事前に顧問の先生に相談して、どのように行動したら良いか確認しておきましょう。

○走高跳・棒高跳の高さについて

Q: 競技の途中に、他の種目に出場し、戻ってきたときにはバーの高さが上がっていました。バーの高さを下げて競技をすることはできますか？

A: できません。その高さの試技は放棄したことになります。競技中の高さから再開することになります。

よくある例として、走高跳の競技中にトラック種目の招集にいき、そのままレースを行い走高跳に戻ってくる人がいますが、この場合30分近く走高跳の競技場所を離れて、戻ってきた時に、高さが大幅に上がってしまっていることがあります。先にトラック種目の招集を済ませておけば、競技のスタートに合わせて走高跳の競技場所を離れればいいので、10分ほど走高跳の競技場所を離れるだけで済むので、いない間に高さが上がることも少なくて済みます。

○砲丸投・円盤投について

Q: シューズの厚さは適用ですか？

A: 適用になります。フィールド種目は20mm になっています。中学生では専門種目でなければ投擲用のスローイングシューズの購入はないと思いますので、初めて出る選手は注意が必要です。心配であれば薄いシューズを持って行く、上履き(体育館シューズ)等の準備も考えてください。四種競技も適用になるので確認しておきましょう。スパイクのピンを外しての競技はサークルを傷つけてしまうのでやめましょう。

<その他: 結果表示で使用する主な略語について>

略語	日本語表記	読み / 意味
DNS	欠場	Did Not Start
DNF	途中棄権	Did Not Finish
NM	記録なし	No valid trial recorded
DQ	失格	Disqualified

高架下

- ・スロープ脇()
- ・100mスタート側 柱の北側2校 (佐野)
- ・スロープ上(群馬南)
- ・100mスタート側 柱の南側2校 (吉井西)

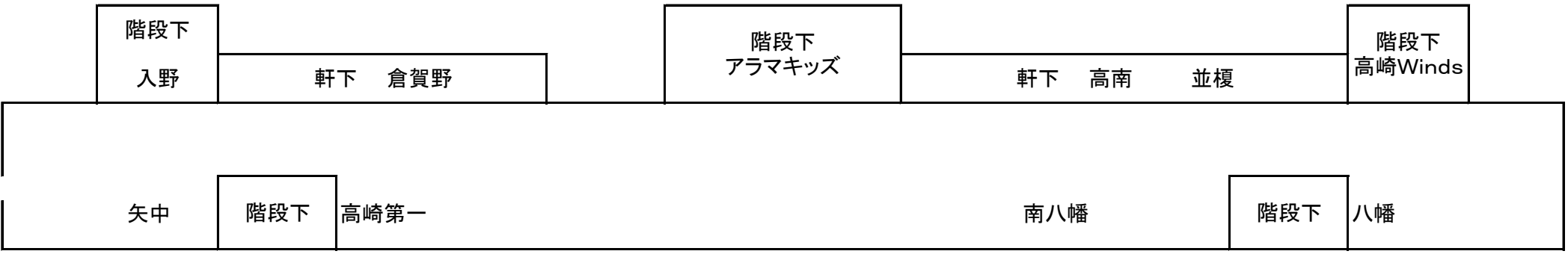

通路側
上段



下段
グラウンド側

※バックスタンド(芝生) 新町 塚沢 榛名 群馬中央 大類 吉井中央 箕郷

※雨天時には譲り合って使ってください。保護者は空いている場所はどこでも可とする。

アスリートの盗撮、 写真・動画の悪用、 悪質なSNS投稿は 卑劣な行為です。

スポーツは、子供から大人まで誰もが楽しめるものです。そのためにも安心してスポーツに取り組める環境を守っていく必要があります。盗撮はもちろん、アスリートの写真・動画を使用した性的目的のSNS投稿やWEB掲載は、アスリート、更には多くのファン、家族、関係者を傷つける絶対に許されない卑劣な行為です。すべてのアスリートが競技に集中し、スポーツを心から楽しめる環境を守るため、スポーツ界全体でこの問題に取り組みます。

- ▶ 大会における盗撮防止事例を共有し、各大会での防止策の取り組みを後押しします。
- ▶ 研修等を通じ、アスリート自身がネットやSNSで身を守る必要性を啓発していきます。
- ▶ SNS投稿やWEB掲載の実態把握に努め、関係機関に共有していきます。

この問題を解決するには皆様のご理解が欠かせません。

これからも安心してスポーツができる環境を守るために、ご理解ご協力をお願いいたします。

安全な環境を、すべてのスポーツ愛好者のために。 SAVE ATHLETES, SAVE SPORT.

大会会場で盗撮等が疑われる行為を見かけましたら大会主催者にお知らせください。

アスリートを傷つける性的目的のSNS投稿やWEB掲載を見かけましたら下記サイトよりご連絡ください。
今後の対応に活用するとともに、悪質な事例については当局への通報も検討します。

<https://www.joc.or.jp/about/savesport/>



- ▶ 盗撮は迷惑防止条例で犯罪として処罰される可能性があります。
- ▶ SNS等で本人の名誉を傷つける書き込みは犯罪(名誉毀損罪)として処罰される可能性があります。
- ▶ 匿名による投稿であっても、法的手続きにより、投稿者が特定され、損害賠償請求の対象になる可能性があります。